Explore and Innovate
to Open up the Future

开开电缆科技有限公司

KAIKAI CABLE TECHNOLOGY CO.,LTD

www.cn-cable.com

CONTENT

01 Company Profile

02 Development History

03 Product Introduction

04 Certification and Honor

Profile

Kaikai Cable Technology Co., Ltd., （Hereinafter referred to as: KK cable） founded in 1989 and headquartered in Taizhou, Zhejiang, covers an area of 84,709 m^2. As a high-tech enterprise specializing in wire and cable solutions, it integrates research and development, production, sales, and service.

Guided by the philosophy of **"Pioneering Innovation to Shape the Future"**, KK Cable is dedicated to providing society with safe, environmentally friendly, energy-efficient wire and cable products and services.

KK cable offers a comprehensive range of cable products, encompassing dozens of categories, nearly a hundred models, and tens of thousands of specifications. These include medium and low voltage power cables, control cables, civil decorative wires, smart cables, flexible flame-retardant cables, charging pile cables, PV solar cables, etc. Widely applied in electricity, petroleum, metallurgy, rail transit, and other sectors, the products have established the company as one of China's major production bases for large-scale conventional and special cables.

Mr. Yu Jiyan
Founder and Chairman

Development History

1989

On June 28, 1989, Shanghai Cailu Wire and Cable Factory No. 1 Branchwas established

2000

Zhejiang Kaikai Cable Co., Ltd was founded

2006

In 2007, the headquarter of Kaikai Cable was completed in Shanghai

In 2008, Kaikai Cable Taizhou Branch was officially completed and put into operation

2011

The value of the "Kaikai" trademark is assessed as: RMB470 million yuan

2014

The establishment of Kaikai Cable Japan Research Institute, Taizhou Kaikai Real Estate Co., Ltd., and the preparation for the construction of Kaikai Cable Fortune Building.

2018

In March 2018, the Taizhou Bay comprehensive plant was officially completed

2019

The 30th anniversary of the establishment of Kaikai Cable

2020

Zhejiang Leyxson New Material Technology Co., Ltd., and Zhejiang Dachen Beidou Technology Co., Ltd. was established

View of KK cable-appearance

It covers an area of 80000 M2

View of KK cable-production line

Dry cross-linked three-layer co-extrusion high-voltage cable production line

View of KK cable-production line

Low-voltage power cable production line

View of KK cable-production line

Flame retardant cable and other special cables & Cu/PVC or XLPE wires production line

Testing laboratories

Only with high-quality testing solutions can produce high-quality products

License and certification

全国工业产品生产许可证

开开电缆科技有限公司

经审查，你单位生产的下列产品符合取得生产许可证条件，特发此证。

产品名称：电线电缆

住　　所：浙江省台州市集聚区长浦路 388 号

生产地址：浙江省台州市集聚区长浦路 388 号

证书编号：（浙）XK06-001-00242

有效期至：2026 年 09 月 09 日　　2023 年 月 日

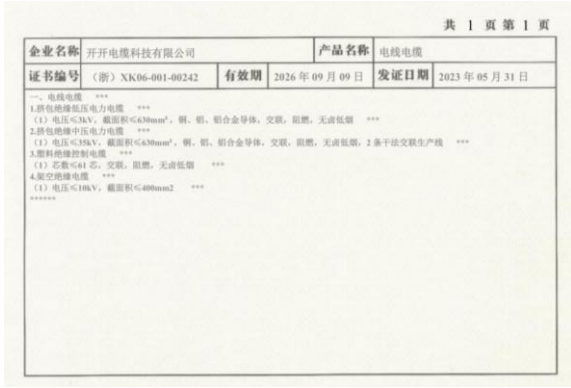

共 1 页 第 1 页

企业名称	开开电缆科技有限公司		产品名称	电线电缆
证书编号	（浙）XK06-001-00242	有效期	2026 年 09 月 09 日	发证日期	2023 年 05 月 31 日

一、电线电缆　***

1.挤包绝缘低压电力电缆　***

（1）电压≤3kV，截面积≤630mm²，铜、铝、铝合金导体，交联，阻燃，无卤低烟　***

2.挤包绝缘中压电力电缆　***

（1）电压≤35kV，截面积≤630mm²，铜、铝、铝合金导体，交联，阻燃，无卤低烟，2 条干法交联生产线　***

3.塑料绝缘控制电缆　***

（1）芯数≤61 芯，交联，阻燃，无卤低烟　***

4.架空绝缘电缆　***

（1）电压≤10kV，截面积≤400mm2　***

******

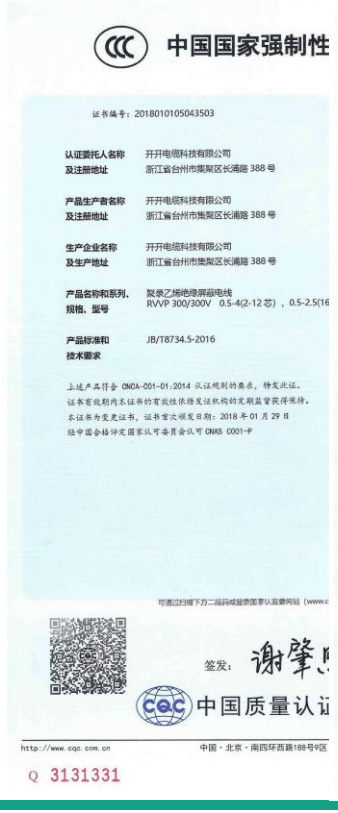

中国国家强制性

证书编号：2018010105043503

认证委托人名称及注册地址	开开电缆科技有限公司 浙江省台州市集聚区长浦路 388 号
产品生产者名称及注册地址	开开电缆科技有限公司 浙江省台州市集聚区长浦路 388 号
生产企业名称及生产地址	开开电缆科技有限公司 浙江省台州市集聚区长浦路 388 号
产品名称和系列、规格、型号	聚烯乙烯绝缘屏蔽电线 RVVP 300/300V　0.5-4(2-12 芯)，0.5-2.5(16
产品标准和技术要求	JB/T8734.5-2016

上述产品符合 CNCA-001-01:2014 认证规则的要求，特发此证。

证书有效期内本证书的有效性依据发证机构的定期监督获得保持。

本证书为变更证书，证书首次颁发日期：2018 年 01 月 29 日

经中国合格评定国家认可委员会认可 CNAS C001-P

可通过扫描下方二维码或登录国家认监委网站（www.c

签发：谢肇照

中国质量认证

http://www.cqc.com.cn　中国·北京·南四环西路188号9区

Q 3131331

中国国家强制性

证书编号：2002010105014567

认证委托人名称及注册地址	开开电缆科技有限公司 浙江省台州市集聚区长浦路 388 号
产品生产者名称及注册地址	开开电缆科技有限公司 浙江省台州市集聚区长浦路 388 号
生产企业名称及生产地址	开开电缆科技有限公司 浙江省台州市集聚区长浦路 388 号
产品名称和系列、规格、型号	聚氯乙烯绝缘聚氯乙烯护套电缆 60227 IEC 10(BVV) 300/500V 1.5-35(2-5 芯); B 0.75-4(2-3 芯); BLVVB 300/500V 2.5-4 (2-3 芯);
产品标准和技术要求	GB/T 5023.4-2008/IEC60227-4:1997;JB/T8734.

上述产品符合 CNCA-001-01:2014 认证规则的要求，特发此证。

证书有效期内本证书的有效性依据发证机构的定期监督获得保持。

本证书为变更证书，证书首次颁发日期：2002 年 09 月 12 日

经中国合格评定国家认可委员会认可 CNAS C001-P

可通过扫描下方二维码或登录国家认监委网站（www.cn

签发：谢肇照

中国质量认证

http://www.cqc.com.cn　中国·北京·南四环西路188号9区

Q 3131328

中国国家强制性

证书编号：2002010105014568

认证委托人名称及注册地址	开开电缆科技有限公司 浙江省台州市集聚区长浦路 388 号
产品生产者名称及注册地址	开开电缆科技有限公司 浙江省台州市集聚区长浦路 388 号
生产企业名称及生产地址	开开电缆科技有限公司 浙江省台州市集聚区长浦路 388 号
产品名称和系列、规格、型号	聚氯乙烯绝缘无护套电线电缆 60227 IEC 01(BV) 450/750V 1.5-30; 60227 IEC 300/500V 0.5-1; 60227 IEC 06(RV) 300/500V 0. BVR 450/750V 2.5-70
产品标准和技术要求	GB/T 5023.3-2008/IEC60227-3:1997;JB/T8734.

上述产品符合 CNCA-001-01:2014 认证规则的要求，特发此证。

证书有效期内本证书的有效性依据发证机构的定期监督获得保持。

本证书为变更证书，证书首次颁发日期：2002 年 09 月 12 日

经中国合格评定国家认可委员会认可 CNAS C001-P

可通过扫描下方二维码或登录国家认监委网站（www.cn

签发：谢肇照

中国质量认证

http://www.cqc.com.cn　中国·北京·南四环西路188号9区

Q 3131329

中国国家强制性产品认证证书

证书编号：2003010105100469

发证日期：2022 年 12 月 29 日

有效期至：2027 年 12 月 28 日

认证委托人名称及注册地址	开开电缆科技有限公司 浙江省台州市集聚区长浦路 388 号
产品生产者名称及注册地址	开开电缆科技有限公司 浙江省台州市集聚区长浦路 388 号
生产企业名称及生产地址	开开电缆科技有限公司 浙江省台州市集聚区长浦路 388 号
产品名称和系列、规格、型号	聚氯乙烯绝缘绝缘电缆电线和软线 60227 IEC 52(RVV) 300/300V 0.5-0.75(2-3 芯); 60227 IEC 53(RVV) 300/500V 0.75-2.5(2-5 芯); RVS 300/300V 0.75-6; RVV 300/500 4-6 (2-5 芯) 0.75-2.5 (6-10 芯)
产品标准和技术要求	GB/T 5023.5-2008/IEC60227-5:2003;JB/T8734.3-2016

上述产品符合 CNCA-001-01:2014 认证规则的要求，特发此证。

证书有效期内本证书的有效性依据发证机构的定期监督获得保持。

本证书为变更证书，证书首次颁发日期：2003 年 12 月 16 日

经中国合格评定国家认可委员会认可 CNAS C001-P

可通过扫描下方二维码或登录国家认监委网站（www.cnca.gov.cn）查验证书信息

签发：谢肇照

中国质量认证中心

CHINA QUALITY CERTIFICATION CENTER 中国质量认证中心

http://www.cqc.com.cn　中国·北京·南四环西路188号9区　100070　电话：+86 10 83886666

Q 3131330

- Cable production license
- China National Compulsory Certification (CCC)

Certification

Certification No. CPC22/062796

CPC Certification & Testing

VERIFICATION OF COMPLIANCE

RoHS Directive (EU) 2015/863 amending Annex II to Directive 2011/65/EU

Certificate Holder : Kaikai Cable S&T Co., Ltd
Address : No.388 Changpu Road, JiJu Zone, Taizhou City, Zhejiang Province, China

Manufacturer : Kaikai Cable S&T Co., Ltd
Address : No.388 Changpu Road, JiJu Zone, Taizhou City, Zhejiang Province, China

Product Description : Insulated Wires

Type and Model : FES-70/125, FES-70/105, FESR-70/105, FESR-70/125, WDZ-BYJ, WDZ-BYJF, WDZ-BYJR, WDZ-BYJFR

Technical Construction File Referenced No./Rev : KKDL-22-26/RoHS-14517

Applicable Standard : EN IEC 63000:2018
Date of Issuance : December 17, 2022
Valid Until : December 16, 2024

Conclusion of Assessment :
The Verification Has Been Carried Out On A Voluntary Basis. Technical File Of The Company Mentioned Above Has Been Inspected And Audit Has Been Completed Successfully. 2011/65/EU RoHS Compliance of Directive have been taken as references for these processes.
Remarks: This Verification Doesn't Imply Assessment Of The Production Of The Product(s). We Attest That A TCF For The CE Marking Process Is In Place. Whereas The Manufacturer Is Responsible To Start The Marking Certification Procedure And To Perform All The Necessary Activities, As Required By The Directive Before Placing The Mark On The Product(s).

Authorized Signatory:

Name: Dennis.Smith
Position: Operations Manager

2011/65/EU RoHS COMPLIANT

CARNOT PRODUCT CERTIFICATION LTD
SUITE 1 3RD FLOOR 11 - 12 ST. JAMES'S SQUARE LONDON
UNITED KINGDOM SW1Y 4LB
safety@ukcpct.org

2622183613

Seite Page 1 / 2

Zertifikat *Certificate*

Zertifikatsnummer *Certificate No.:* R 50615124 0001
Berichtsnummer *Report No.:* 50062796 002

Genehmigungsinhaber *License Holder:*
KAIKAI CABLE TECHNOLOGY CO.,LTD.
No.388,Changpu Road,
Taizhou Agglomeration District,
Zhejiang
P.R. China

Fertigungsstätte *Manufacturing Site:*
KAIKAI CABLE TECHNOLOGY CO.,LTD.
No.388,Changpu Road,
Taizhou Agglomeration District,
Zhejiang
P.R. China

Prüfzeichen *Test Mark:*
TÜVRheinland CERTIFIED — Type Approved, Safety, Regular Production Surveillance — www.tuv.com ID 1111279675

Geprüft nach *Tested according to:*
EN 50618:2014

Geräteidentifikation
Product Identification

Produkt: *Product:* Cable (Electric Cables for Photovoltaic Systems)

Modell: *Type:* Modelle sind auf nächste(r) Seite(n) gelistet / *Type designation(s) are listed on the next page(s)*

Technische Daten: *Technical Data:*
Rated Voltage : DC 1,5 kV / AC 1,0/1,0 kV
Ambient Temperature : -40 °C to +90 °C
Max. Temperature at Conductor: +120 °C

ANLAGE (Appendix): 1

Gültig ab: *Valid from:* 2024-01-24

Ausstellungsdatum: *Date of issue:* 2024-01-24

Zertifizierungsstelle: *Certification body:*
Kenny Shi

TÜV Rheinland LGA Products GmbH, Tillystraße 2, 90431 Nürnberg
http://www.tuv.com/safety E-mail: markcheck@tuv.com
Fax: +49 221 806-3935

www.tuv.com

TÜVRheinland® Precisely Right.

Seite Page 2 / 2

Zertifikat *Certificate*

Zertifikatsnummer *Certificate No.:* R 50615124 0001
Berichtsnummer *Report No.:* 50062796 002

Produkt *Product:* Cable (Electric Cables for Photovoltaic Systems)

Modell *Type:* **Bezeichnung** *Designation:*
Type Designation : H1Z2Z2-K 1X4mm²
Mark of Origin : KAIKAI CABLE TECHNOLOGY CO., LTD.

www.tuv.com

TÜVRheinland® Precisely Right.

CO_2e CQMC

产品碳足迹核查陈述

证书编号：CQM2024CFP8H0478R0

本证书对如下内容的真实性和有效性予以证明：
委托人名称：开开电缆科技有限公司
委托人地址：浙江省台州市集聚区长浦路 388 号
生产者名称：开开电缆科技有限公司
生产者地址：浙江省台州市集聚区长浦路 388 号
生产企业名称：开开电缆科技有限公司
生产企业地址：浙江省台州市集聚区长浦路 388 号
产品名称：10kV 电力电缆
规格型号：ZA-YJV22-8.7/15kV-3×400
核查依据：ISO14067:2018
声明单位：1 km 规格为 ZA-YJV22-8.7/15kV-3×400 的 10kV 电力电缆
系统边界：摇篮到坟墓
时间边界：2023 年 01 月 01 日至 2023 年 12 月 31 日
每声明单位产品碳足迹数值：4239852.08（$kgCO_2e$）

生命周期各阶段碳足迹数值及相关信息见附件

签发日期：2024 年 06 月 19 日
有效期至：2026 年 06 月 18 日

证书有效性通过定期监督获得保持。
证书相关信息可通过扫描右上角二维码在方圆标志认证集团官方网站 www.cqm.com.cn 进行查询。

签发人：

方圆标志认证集团有限公司

CQM 方圆标志认证集团 China Quality Mark Certification Group

- RoHS
- TUV Rheinland
- Product Carbon Footprint Verification Certificate

Certification of managemengt

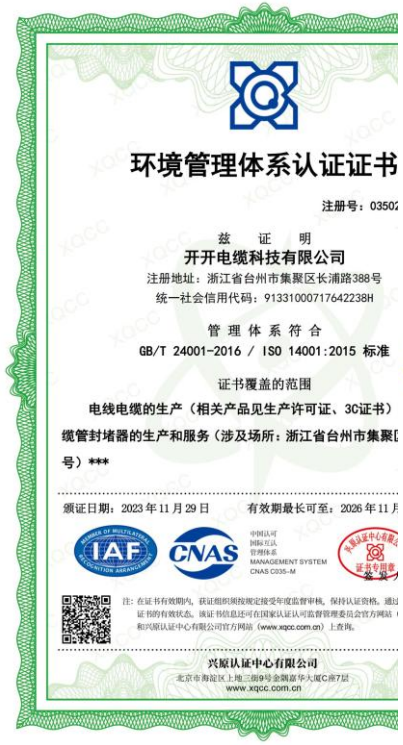

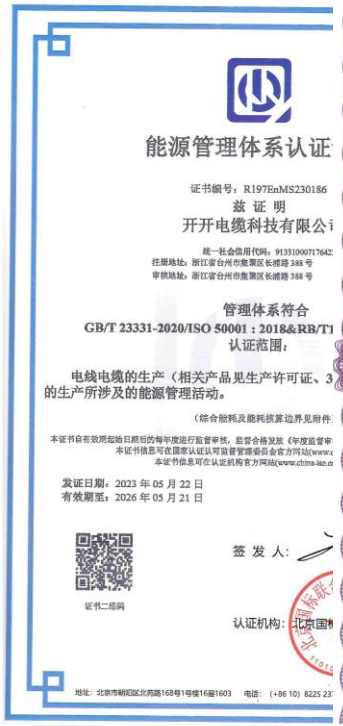

- Quality management system
- Environmental management system
- Occupational health and safety management system
- Measurement management system
- Energy management system
- Social responsibility management system

Honors of KK cable

Certification of Honors

- High-tech enterprise certificate
- Zhejiang Province Private Enterprise Science and Technology Innovation Award
- Zhejiang Provincial Enterprise Technology Center
- Zhejiang Provincial high-tech enterprise research and development center
- National Torch Program Project Certificate
- National Torch Program Industrialization Demonstration Project Certificate

Honors of KK cable

- SMEs of Zhejiang province
- Zhejiang Wire and Cable Industry Science and Technology Progress Award
- Innovative small and medium-sized enterprises in Zhejiang Province
- Important quality management innovation projects
- China's top 100 private enterprise brands with the most competitive potential
- Top 10 brands of wire and cable in China
- Executive director unit of Zhejiang Wire and Cable Industry Association

Credit Certificate

资信等级证书

证书编号：中诚信招评字（2024）tz 第 24004 号

开开电缆科技有限公司：

中国诚信信用管理股份有限公司浙江分公司对贵公司的经营情况、财务状况以及投标履约能力等方面进行了综合分析和评估，经本公司信用评级委员会最后审定，贵公司招投标等级为：

AAA

此证有效期至 2025 年 05 月 31 日止。

中国诚信信用管理股份有限公司浙江分公司

二〇二四年六月

浙江省AAA级

“守合同重信用”公示企业

开开电缆科技有限公司

为浙江省AAA级“守合同重信用”公示企业，公示期两年。公示期间实行动态管理，接受社会监督。

公示机关：浙江省市场监督管理局

公示网站：http://szxt.zjamr.zj.gov.cn

公示时间：2023年9月25日-2025年9月24日

- AAA credit rating certificate
- AAA "Contract-abiding and Credit-keeping" Enterprise Certificate

Credit Certificate

国家税务总局浙江省电子税务局

请输入需要搜索的内容

首页 > 公众服务 > 信用等级A级纳税人查询

纳税信用A级纳税人名单公布栏

纳税人识别号 纳税人名称 开开电缆科技有限公司 评价年度 2023 提 交 重 置

序号	纳税人识别号	纳税人名称	评价年度
1	91331000717642238H	开开电缆科技有限公司	2023

纳税人识别号 纳税人名称 开开电缆科技有限公司 评价年度 2022 提 交 重 置

序号	纳税人识别号	纳税人名称	评价年度
1	91331000717642238H	开开电缆科技有限公司	2022

纳税人识别号 纳税人名称 开开电缆科技有限公司 评价年度 2021 提 交 重 置

序号	纳税人识别号	纳税人名称	评价年度
1	91331000717642238H	开开电缆科技有限公司	2021

纳税人识别号 纳税人名称 开开电缆科技有限公司 评价年度 2020 提 交 重 置

序号	纳税人识别号	纳税人名称	评价年度
1	91331000717642238H	开开电缆科技有限公司	2020

国家税务总局浙江省电子税务局

请输入需要搜索的内容

首页 > 公众服务 > 信用等级A级纳税人查询

纳税信用A级纳税人名单公布栏

纳税人识别号 纳税人名称 开开电缆科技有限公司 评价年度 2019 提 交 重 置

序号	纳税人识别号	纳税人名称	评价年度
1	91331000717642238H	开开电缆科技有限公司	2019

纳税人识别号 纳税人名称 开开电缆科技有限公司 评价年度 2018 提 交 重 置

序号	纳税人识别号	纳税人名称	评价年度
1	91331000717642238H	开开电缆科技有限公司	2018

纳税人识别号 纳税人名称 开开电缆科技有限公司 评价年度 2017 提 交 重 置

序号	纳税人识别号	纳税人名称	评价年度
1	91331000717642238H	开开电缆科技有限公司	2017

纳税人识别号 纳税人名称 开开电缆科技有限公司 评价年度 2016 提 交 重 置

序号	纳税人识别号	纳税人名称	评价年度
1	91331000717642238H	开开电缆科技有限公司	2016

- 连续8年获得国家税务总局纳税信用A级纳税人评价

Product

01

Power cable

35KV and below high and low voltage power cables, control cables, overhead insulated cables, etc

02

Special cable

PV solar cables, Flexible Flame-retardant cables, Aluminum alloy cables, Rail transit cables etc.

03

300/300V,300/500V,450/750V wires

Leyxson double-layer irradiated wires, B1/B2 flame retardant wires, RF coaxial TV cables, 4G digital high-speed super five cat cables etc

Outstanding Achievement

国家电网公司 STATE GRID CORPORATION OF CHINA

南方电网 SOUTHERN POWER GRID

中国石化 Sinopec

中国移动通信 CHINA MOBILE 移动通信专家

中国电信 CHINA TELECOM

中国中铁 CREC

中国建筑 CSCEC

中国交建

MCC 中国五冶

中国电建 POWERCHINA

中国能建 CEEC

中国铁建 CRCC

CHINA TOWER 中国铁塔

GEELY 吉利控股集团

POWER JINKO 晶科科技

天能股份

横店东磁 DMEGC

万科

绿地集团

绿城集团 GREENTOWN

These buildings, facilities, and projects were laid with KK cables

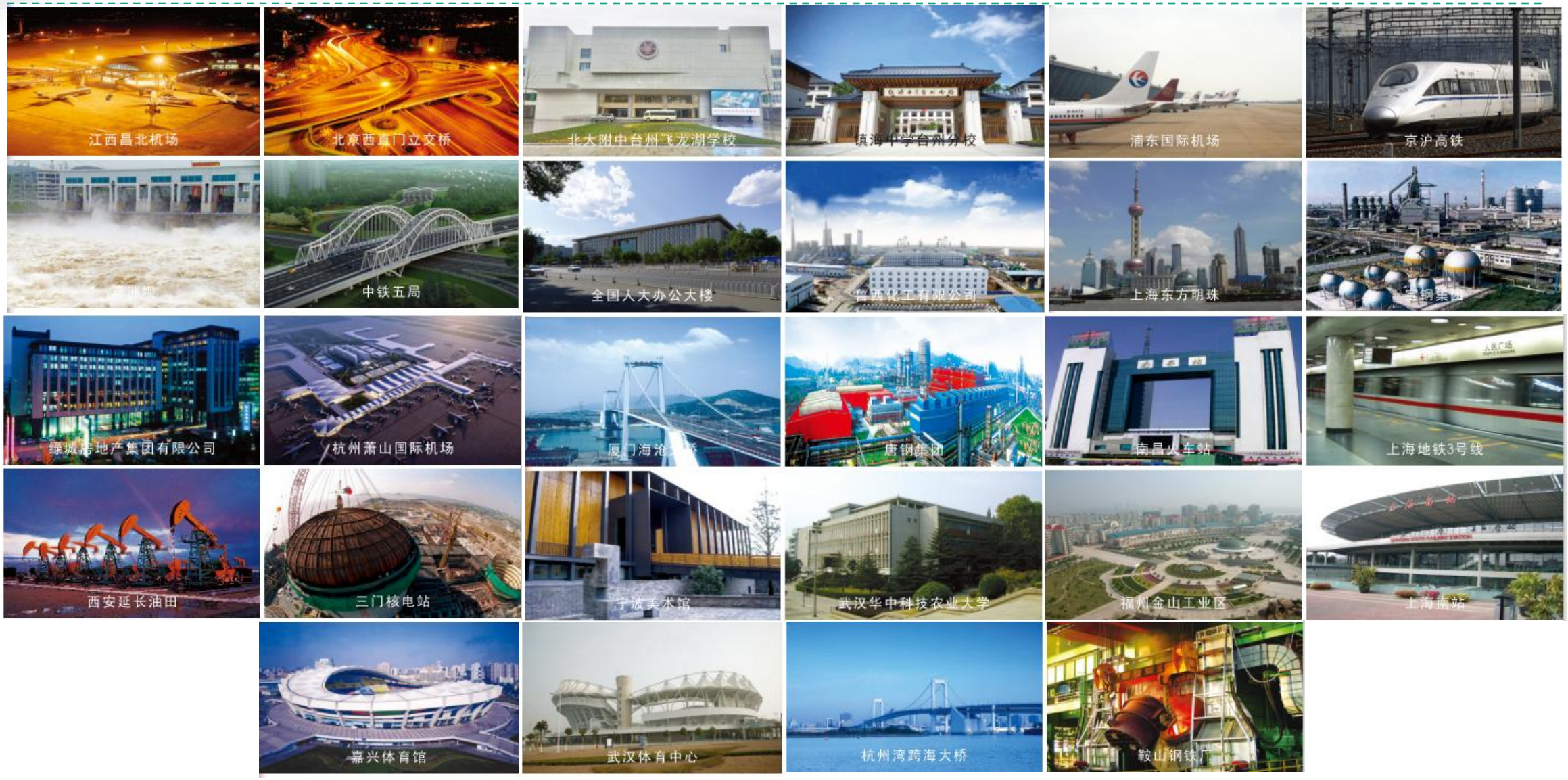

Outstanding Achievement

国家电网
STATE GRID

01

Passed the prequalification of 10kV power cable and low-voltage power cable of State Grid

国家电网有限公司2023年配网电缆、架空绝缘线、集束绝缘导线协议库存招标联合资格预审
资格预审结果通知书

开开电缆科技有限公司：

国家电网有限公司2023年配网电缆、架空绝缘线、集束绝缘导线协议库存招标联合资格预审工作已结束。按照资格预审文件载明的资格条件和审查标准，审查委员会对申请人提供的资格预审申请文件进行了评审，现将结果通知如下：

序号	申请人	物资类别	物资名称	预审包信息	是否合格	备注	资格预审结果有效期
1	开开电缆科技有限公司	10kV电力电缆	—	10kV电力电缆	是		2024年12月31日
2	开开电缆科技有限公司	低压电力电缆	—	低压电力电缆	是		2024年12月31日

经资格预审合格的申请人在资格预审结果有效期间内可凭本通知书参加国家电网有限公司及所属各省（市、自治区）公司相关招标活动相应的物资类别投标。上述资格预审结果适用的招标采购项目范围，以及获取招标文件及相关资料的时间、地点、方式以招标公告（投标邀请函）为准。

特此通知。

招标人：国网浙江省电力有限公司

招标代理机构：中水浙江勘测设计招标咨询有限公司

2023年12月5日

Outstanding Achievement

中国南方电网
CHINA SOUTHERN POWER GRID

02

Passed the prequalification and qualification evaluation of 10kV AC power cable (ant-proof flame retardant) and low-voltage AC power cable (flame retardant) of China Southern Power Grid

中国南方电网 | 电网管理平台

评定结果查看

评审计划:	南方电网公司2024年第一轮供应商资格预审公告	评审类型:	自主提交
评审品类:	10kV 交流电力电缆（防蚁阻燃型）	评定方式:	合格制
资格预审结果:	符合		
评定结果:	合格	发布日期:	2024-06-24
评审计划:	南方电网公司2024年第一轮供应商资格预审公告	评审类型:	自主提交
评审品类:	低压交流电力电缆（阻燃型）	评定方式:	合格制
资格预审结果:	符合		
评定结果:	合格	发布日期:	2024-06-24

Outstanding Achievement

内蒙古电力(集团)有限责任公司
INNER MONGOLIA POWER(GROUP)CO.,LTD.

03

Passed the prequalification of 35KV and below cables of Inner Mongolia Electric Power (Group) Co., Ltd

内蒙古电力(集团)有限责任公司
物资供应分公司

招标编号：MDZB2023-ZGYS（补充）

内蒙古电力（集团）有限责任公司
2023 年度设备材料供应商资格预审合格通知书

开开电缆科技有限公司：

你单位已通过内蒙古电力（集团）有限责任公司 2023 年度设备材料供应商资格预审，成为 90 标段（标段名称：35kV 及以下电缆的合格供应商。

你方可参加有效期内的内蒙古电力（集团）有限责任公司设备材料采购项目。

招标人（加盖公章）：

招标代理机构（加盖公章）：

地　　址：内蒙古自治区呼和浩特市赛罕区腾飞路与前达门路交汇处锦绣福源 C 区 23 号楼 104 号

联系电话：0471-6227393

2023 年 11 月

Outstanding Achievement

State Grid distribution network material agreement inventory won the bid list

- State Grid Zhejiang Electric Power Co., Ltd
- State Grid Jiangsu Electric Power Co., Ltd
- State Grid Fujian Electric Power Co., Ltd
- State Grid Shandong Electric Power Co., Ltd
- State Grid Hunan Electric Power Co., Ltd
- State Grid Hubei Electric Power Co., Ltd
- State Grid Henan Electric Power Company
- State Grid Qinghai Provincial Electric Power Company
- State Grid Chongqing Electric Power Company

Outstanding Achievement

国网浙江浙电招标咨询有限公司

STATE GRID ZHEJIANG ZHEDIAN TENDERING CONSULTING CO.,LTD.

中标通知书

编号：TZ-ZBGW20-026-0118

开开电缆科技有限公司:

国网浙江省电力有限公司 2020 年第二次配网物资协议库存招标采购的评标工作已结束。根据评标委员会的评标结果，经省公司招标领导小组批准，在下表所示项目的投标中，贵公司被确认为中标人:

序号	分标编号	货物/服务名称	包号	中标金额（万元）
1	1120AB-1404001-0001	10kV 电力电缆	包 15	6328.367804
合计				6328.367804

详见附件：分项清单表

请贵公司在收到本中标通知书之日起 30 天内，携带签订合同所需的全部资料（包括但不限于法定代表人授权书、技术规范、技术图纸等），并按照招标文件和中标人的投标文件订立书面合同。合同签订的安排由项目单位另行通知。

国网浙江省电力有限公司

浙江省杭州市凤起路 378 号

No.378 Fengqi Road,Hangzhou City Zhejiang Province China

国网浙江浙电招标咨询有限公司

STATE GRID ZHEJIANG ZHEDIAN TENDERING CONSULTING CO.,LTD.

中标通知书

编号：TZ-ZBGW21-008-0189

开开电缆科技有限公司:

国网浙江省电力有限公司 2021 年第一次配网物资协议库存招标采购的评标工作已结束。根据评标委员会的评标结果，经省公司招标领导小组批准，在下表所示项目的投标中，贵公司被确认为中标人:

序号	分标编号	货物/服务名称	包号	中标金额（万元）
1	1121AA-1404001-0001	10kV 电力电缆	包 20	5675.384384
合计				5675.384384

详见附件：分项清单表

请贵公司在收到本中标通知书之日起 30 天内，携带签订合同所需的全部资料（包括但不限于法定代表人授权书、技术规范、技术图纸等），并按照招标文件和中标人的投标文件订立书面合同。合同签订的安排由项目单位另行通知。

浙江省杭州市凤起路 378 号

No.378 Fengqi Road,Hangzhou City Zhejiang Province China

国网浙江浙电招标咨询有限公司

STATE GRID ZHEJIANG ZHEDIAN TENDERING CONSULTING CO.,LTD.

中标通知书

编号：TZ-ZBGW21-030-0138

开开电缆科技有限公司:

国网浙江省电力有限公司 2021 年第二次配网物资协议库存招标采购的评标工作已结束。根据评标委员会的评标结果，经省公司招标领导小组批准，在下表所示项目的投标中，贵公司被确认为中标人:

序号	分标编号	货物/服务名称	包号	中标金额（万元）
1	1121AB-1404001-9999	10kV 电力电缆	包 23	3057.400939
合计				3057.400939

详见附件：分项清单表

请贵公司在收到本中标通知书之日起 30 天内，携带签订合同所需的全部资料（包括但不限于法定代表人授权书、技术规范、技术图纸等），并按照招标文件和中标人的投标文件订立书面合同。合同签订的安排由项目单位另行通知。

浙江省杭州市凤起路 378 号

No.378 Fengqi Road,Hangzhou City Zhejiang Province China

中标通知书

开开电缆科技有限公司 ：

经依法招标，确定你公司为国网浙江省电力
资协议库存招标采购（招标编号： ZBGW22-011
所列事项采购货物中标人。

中标事项表

位	项目名称	货物名称	单位
电力有司	国网浙江省电力有限公司2022年第一次配网物资协议库存公开招标采购	电力电缆	千米
有限公司	国网浙江省电力有限公司2022年第一次配网物资协议库存公开招标采购	电力电缆	千米
有限公司	国网浙江省电力有限公司2022年第一次配网物资协议库存公开招标采购	电力电缆	千米
有限公司	国网浙江省电力有限公司2022年第一次配网物资协议库存公开招标采购	电力电缆	千米
有限公司	国网浙江省电力有限公司2022年第一次配网物资协议库存公开招标采购	电力电缆	千米
有限公司	国网浙江省电力有限公司2022年第一次配网物资协议库存公开招标采购	电力电缆	千米

请贵公司登录招标人招投标
（https://ecp.sgcc.com.cn/ecp2.0/portal/
确认，在《中标通知书》发出之日30天内，携
标文件要求向招标代理机构交纳招标代理服务费

特此函告。

中标通知书

开开电缆科技有限公司 ：

经依法招标，确定你公司为国网浙江省电
资协议库存招标采购（招标编号： ZBGW22-027
列事项采购货物中标人。

中标事项表

项目单位	项目名称	货物名称	单位
国网浙江省电力有限公司	国网浙江省电力有限公司2022年第二次配网物资协议库存公开招标采购	低压电力电缆	千米
国网浙江省电力有限公司	国网浙江省电力有限公司2023年第二次配网物资协议库存公开招标采购	低压电力电缆	千米
国网浙江省电力有限公司	国网浙江省电力有限公司2022年第二次配网物资协议库存公开招标采购	低压电力电缆	千米
国网浙江省电力有限公司	国网浙江省电力有限公司2022年第二次配网物资协议库存公开招标采购	低压电力电缆	千米
国网浙江省电力有限公司	国网浙江省电力有限公司2022年第二次配网物资协议库存公开招标采购	低压电力电缆	千米
国网浙江省电力有限公司	国网浙江省电力有限公司2022年第二次配网物资协议库存公开招标采购	低压电力电缆	千米
国网浙江省电力有限公司	国网浙江省电力有限公司2022年第二次配网物资协议库存公开招标采购	低压电力电缆	千米
国网浙江省电力有限公司	国网浙江省电力有限公司2022年第二次配网物资协议库存公开招标采购	低压电力电缆	千米
国网浙江省电力有限公司	国网浙江省电力有限公司2022年第二次配网物资协议库存公开招标采购	低压电力电缆	千米
国网浙江省电力有限公司	国网浙江省电力有限公司2022年第二次配网物资协议库存公开招标采购	低压电力电缆	千米

中标通知书

开开电缆科技有限公司 ：

经依法招标，确定你公司为国网浙江省电力
资协议库存招标采购（招标编号： ZBGW23-030
所列事项采购中标人。

中标事项表

项目单位	项目名称	货物名称	单位
国网浙江省电力有限公司	国网浙江省电力有限公司2023年第二次配网物资协议库存公开招标采购	电力电缆	千米
国网浙江省电力有限公司	国网浙江省电力有限公司2023年第二次配网物资协议库存公开招标采购	电力电缆	千米
国网浙江省电力有限公司	国网浙江省电力有限公司2023年第二次配网物资协议库存公开招标采购	电力电缆	千米
国网浙江省电力有限公司	国网浙江省电力有限公司2023年第二次配网物资协议库存公开招标采购	电力电缆	千米
国网浙江省电力有限公司	国网浙江省电力有限公司2023年第二次配网物资协议库存公开招标采购	电力电缆	千米

请贵公司登录招标人招投标
（https://ecp.sgcc.com.cn/ecp2.0/portal/）
确认，在《中标（成交）通知书》发出之日30
；并按照招标文件要求向招标代理机构交纳招标

特此函告。

中标通知书

开开电缆科技有限公司 ：

经依法招标，确定你公司为国网浙江省电力有限公司2024年第一次配网物资协议库存招标采购（招标编号： ZBGW24-007 ），电力电缆-10kV 包6 下表所列事项采购中标人。

中标事项表

项目单位	项目名称	货物名称	单位	数量	含税总价（万元）	总部采购申请号
国网浙江省电力有限公司	国网浙江省电力有限公司2024年第一次物资协议库存公开招标采购	电力电缆	千米	30.77	741.265500	4002310746000 50
国网浙江省电力有限公司	国网浙江省电力有限公司2024年第一次物资协议库存公开招标采购	电力电缆	千米	11.7	1,207.428941	4002310746000030
国网浙江省电力有限公司	国网浙江省电力有限公司2024年第一次物资协议库存公开招标采购	电力电缆	千米	49.7	4,070.912192	4002310746000020
国网浙江省电力有限公司	国网浙江省电力有限公司2024年第一次物资协议库存公开招标采购	电力电缆	千米	5.07	4.649857	4002310746000040
国网浙江省电力有限公司	国网浙江省电力有限公司2024年第一次物资协议库存公开招标采购	电力电缆	千米	9.97	801.456582	4002310746000010

请贵公司登录招标人招投标交易平台信息系统
（https://ecp.sgcc.com.cn/ecp2.0/portal/）完成电子合同确认签署或回函
确认，在《中标（成交）通知书》发出之日30天内，携带相关资料签订合同
；并按照招标文件要求向招标代理机构交纳招标代理服务费。

特此函告。

国网浙江省电力有限公司 中标通知书专用章

- 2020-2024, State Grid Zhejiang Electric Power Co., Ltd. has won the bid 7 times

Outstanding Achievement

中标通知书

开开电缆科技有限公司 ：

经依法招标，确定你公司为国网江苏省电力有限公司2021年第二次配网物资协议库存招标采购（招标编号： 1021AB ），电力电缆-10kV-优质 包5 下表所列事项采购货物中标人。

中标事项表

项目单位	项目名称	货物名称	单位	数量	含税总价（万元）
国网江苏省电力有限公司		电力电缆-电压等级:AC10kV,型号:YJV,截面mm2:150,芯数:3,铠装及外护套形式:22,是否阻燃:2C,是否纵向阻水:无阻水	千米	0.807	34.132065
国网江苏省电力有限公司		电力电缆-电压等级:AC10kV,型号:YJV,截面mm2:240,芯数:3,铠装及外护套形式:22,是否阻燃:2C,是否纵向阻水:无阻水	千米	4.649	306.926881
国网江苏省电力有限公司		电力电缆-电压等级:AC10kV,型号:YJV,截面mm2:400,芯数:3,铠装及外护套形式:22,是否阻燃:2C,是否纵向阻水:无阻水	千米	57.111	5,951.194631

中标通知书

开开电缆科技有限公司 ：

经依法招标，确定你公司为国网江苏省电力有限公司2021年第三次配网物资协议库存招标采购（招标编号： 1021AC ），低压电力电缆 包5 下表所列事项采购货物中标人。

中标事项表

项目单位	项目名称	货物名称	单位	数量	含税总价（万元）
国网江苏省电力有限公司		低压电力电缆-型号:YJV,导体材质:铜,截面mm2:4,芯数:2芯,阻燃特性:2C,铠装形式:22,特殊要求:普通	千米	9.36	8.302312
国网江苏省电力有限公司		低压电力电缆-型号:YJV,导体材质:铜,截面mm2:150/95,芯数:4+1芯,阻燃特性:2C,铠装形式:无铠装,特殊要求:WDZC	千米	0.036	1.967256
国网江苏省电力有限公司		低压电力电缆-型号:YJV,导体材质:铜,截面mm2:240/120,芯数:4+1芯,阻燃特性:2C,铠装形式:无铠装,特殊要求:WDZC	千米	0.036	3.083260
国网江苏省电力有限公司		低压电力电缆-型号:YJV,导体材质:铜,截面mm2:10/6,芯数:3+1芯,阻燃特性:2C,铠装形式:22,特殊要求:普通	千米	1.044	3.314699

中标通知书

开开电缆科技有限公司 ：

经依法招标，确定你公司为国网江苏省电力有限公司2022年第一次配网物资协议库存公开招标采购（招标编号： 1022AA ），电力电缆-10kV-优质 包5 下表所列事项采购货物中标人。

中标事项表

项目单位	项目名称	货物名称	单位	数量
国网江苏省电力有限公司		电力电缆	千米	4.06
国网江苏省电力有限公司		电力电缆	千米	0.498
国网江苏省电力有限公司		电力电缆	千米	27.965
国网江苏省电力有限公司		电力电缆	千米	2.180

请贵公司登录招标人招投标交易平台（https://ecp.sgcc.com.cn/ecp2.0/portal/）完成电子合同确认，在《中标通知书》发出之日30天内，携带相关资料签订合同；并按照招标文件要求向招标代理机构交纳招标代理服务费。

特此函告。

中标通知书

开开电缆科技有限公司 ：

经依法招标，确定你公司为国网江苏省电力有限公司2023年第一次配网物资协议库存公开招标采购（招标编号： 1023AA ），电力电缆-10kV-优质 包5 下表所列事项采购中标人。

中标事项表

项目单位	项目名称	货物名称	单位	数量
国网江苏省电力有限公司		电力电缆	千米	0.034
国网江苏省电力有限公司		电力电缆	千米	0.034
国网江苏省电力有限公司		电力电缆	千米	45.247
国网江苏省电力有限公司		电力电缆	千米	0.571
国网江苏省电力有限公司		电力电缆	千米	0.034

请贵公司登录招标人招投标交易平台信（https://ecp.sgcc.com.cn/ecp2.0/portal/）完成电子合同确认，在《中标（成交）通知书》发出之日30天内，携带相关资；并按照招标文件要求向招标代理机构交纳招标代理服务费。

特此函告。

中标通知书

开开电缆科技有限公司 ：

经依法招标，确定你公司为国网江苏省电力有限公司2023年第一次配网物资协议库存公开招标采购（招标编号： 1023AA ），低压电力电缆 包10 下表所列事项采购中标人。

中标事项表

项目单位	项目名称	货物名称	单位	数量	含税总价（万元）	总部采购申请号
国网江苏省电力有限公司		低压电力电缆	千米	0.009	0.717444	4002163050000 90
国网江苏省电力有限公司		低压电力电缆	千米	0.830	41.770740	4002163020000180
国网江苏省电力有限公司		低压电力电缆	千米	0.062	2.593362	4002163050000190
国网江苏省电力有限公司		低压电力电缆	千米	0.027	1.367882	4002163020000195
国网江苏省电力有限公司		低压电力电缆	千米	23.00	19.913728	4002163000000240
国网江苏省电力有限公司		低压电力电缆	千米	1.096	57.955202	4002163020000200
国网江苏省电力有限公司		低压电力电缆	千米	0.309	4.119279	4002163050000250
国网江苏省电力有限公司		低压电力电缆	千米	2.62	2.950119	4002163020000210
国网江苏省电力有限公司		低压电力电缆	千米	41.981	201.460835	4002163000000260
国网江苏省电力有限公司		低压电力电缆	千米	23.728	960.017784	4002163027000270
国网江苏省电力有限公司		低压电力电缆	千米	0.033	2.595668	4002163000000270
国网江苏省电力有限公司		低压电力电缆	千米	0.830	16.840666	4002163027000240
国网江苏省电力有限公司		低压电力电缆	千米	0.908	20.526230	4002163020000280
国网江苏省电力有限公司		低压电力电缆	千米	35.444	221.173518	4002163027000230
国网江苏省电力有限公司		低压电力电缆	千米	0.615	6.848128	4002163000000290
国网江苏省电力有限公司		低压电力电缆	千米	4.184	12.130138	4002163042000300
国网江苏省电力有限公司		低压电力电缆	千米	0.202	20.423670	4002163050000300
国网江苏省电力有限公司		低压电力电缆	千米	39.170	68.470166	4002163042000400
国网江苏省电力有限公司		低压电力电缆	千米	2.818	135.986432	4002163052000270
国网江苏省电力有限公司		低压电力电缆	千米	1.790	15.817286	4002163000000320
国网江苏省电力有限公司		低压电力电缆	千米	0.761	8.773981	4002163052000420
国网江苏省电力有限公司		低压电力电缆	千米	11.193	318.429653	4002163027000350
国网江苏省电力有限公司		低压电力电缆	千米	25.091	319.550569	4002163027000360
国网江苏省电力有限公司		低压电力电缆	千米	11.131	792.727561	4002163027000240
国网江苏省电力有限公司		低压电力电缆	千米	37.490	598.669022	4002163027000230
国网江苏省电力有限公司		低压电力电缆	千米	7.874	35.779457	4002163027000260
国网江苏省电力有限公司		低压电力电缆	千米	2.706	18.990822	4002163027000270

请贵公司登录招标人招投标交易平台信息系统（https://ecp.sgcc.com.cn/ecp2.0/portal/）完成电子合同确认签署或回函确认，在《中标（成交）通知书》发出之日30天内，携带相关资料签订合同；并按照招标文件要求向招标代理机构交纳招标代理服务费。

特此函告。

➢ 2021-2023 State Grid Jiangsu Electric Power Co., Ltd. 5 bid-winning notices

Outstanding Achievement

中标通知书

开开电缆科技有限公司 ：

经依法招标，确定你公司为国网福建省电力有限公司2022年第一次配网物资协议库存公开招标采购（招标编号： 1322AA ），低压电力电缆-普通 包5下表所列事项采购货物中标人。

中标事项表

项目单位	项目名称	货物名称	单位	数量	含税总价（万元）	总部采购申请号
国网福建省电力有限公司		低压电力电缆	千米	0.255	1.981707	4002012541001 10
国网福建省电力有限公司		低压电力电缆	千米	0.353	18.353882	4002012541001 30
国网福建省电力有限公司		低压电力电缆	千米	7.039	46.853804	4002012541001 40
国网福建省电力有限公司		低压电力电缆	千米	0.402	7.538022	4002012541001 50
国网福建省电力有限公司		低压电力电缆	千米	3.137	135.170819	4002012541001 70
国网福建省电力有限公司		低压电力电缆	千米	1.41	1.396210	4002012541002 50
国网福建省电力有限公司		低压电力电缆	千米	0.773	2.088813	4002012541002 20
国网福建省电力有限公司		低压电力电缆	千米	2.353	7.817137	4002012541002 40
国网福建省电力有限公司		低压电力电缆	千米	0.157	12.491590	4002012541004 80
国网福建省电力有限公司		低压电力电缆	千米	0.737	4.517737	4002012541003 60
国网福建省电力有限公司		低压电力电缆	千米	0.078	1.306250	4002012541002 80
国网福建省电力有限公司		低压电力电缆	千米	8.627	92.600443	4002012541003 80
国网福建省电力有限公司		低压电力电缆	千米	0.078	3.976809	4002012541005 00
国网福建省电力有限公司		低压电力电缆	千米	0.322	14.296220	4002012541006 60
国网福建省电力有限公司		低压电力电缆	千米	1.572	126.640634	4002012541005 60
国网福建省电力有限公司		低压电力电缆	千米	0.349	10.590614	4002012541003 10
国网福建省电力有限公司		低压电力电缆	千米	0.547	3.194918	4002012541000 10
国网福建省电力有限公司		低压电力电缆	千米	2.867	35.437840	4002012541002 20
国网福建省电力有限公司		低压电力电缆	千米	7.039	30.912771	4002012541004 60
国网福建省电力有限公司		低压电力电缆	千米	1.053	22.975408	4002012541004 10
国网福建省电力有限公司		低压电力电缆	千米	0.078	5.548343	4002012541001 00
国网福建省电力有限公司		低压电力电缆	千米	1.99	8.098802	4002012541001 90
国网福建省电力有限公司		低压电力电缆	千米	0.392	40.557634	4002012541001 50
国网福建省电力有限公司		低压电力电缆	千米	0.627	20.030296	4002012541004 60
国网福建省电力有限公司		低压电力电缆	千米	0.204	3.040066	4002012541003 80
国网福建省电力有限公司		低压电力电缆	千米	0.437	12.691179	4002012541004 40
国网福建省电力有限公司		低压电力电缆	千米	2.039	135.131632	4002012541005 10
国网福建省电力有限公司		低压电力电缆	千米	0.447	7.566548	4002012541002 00
国网福建省电力有限公司		低压电力电缆	千米	0.306	22.930638	4002012541003 30
国网福建省电力有限公司		低压电力电缆	千米	0.471	10.276749	4002012541004 40
国网福建省电力有限公司		低压电力电缆	千米	2.273	6.081183	4002012541001 80
国网福建省电力有限公司		低压电力电缆	千米	0.33	15.173873	4002012541003 00
国网福建省电力有限公司		低压电力电缆	千米	0.392	11.118964	4002012541001 20
国网福建省电力有限公司		低压电力电缆	千米	0.078	3.976809	4002012541004 90
国网福建省电力有限公司		低压电力电缆	千米	0.604	19.785549	4002012541002 40
国网福建省电力有限公司		低压电力电缆	千米	0.094	1.171900	4002012541002 0
国网福建省电力有限公司		低压电力电缆	千米	0.078	1.306250	4002012541002 70
国网福建省电力有限公司		低压电力电缆	千米	3.216	93.397786	4002012541003 30
国网福建省电力有限公司		低压电力电缆	千米	2.667	110.810573	4002012541004 40
国网福建省电力有限公司		低压电力电缆	千米	2.196	13.561179	4002012541002 10
国网福建省电力有限公司		低压电力电缆	千米	0.235	7.510741	4002012541004 70
国网福建省电力有限公司		低压电力电缆	千米	3.294	71.713152	4002012541002 30
国网福建省电力有限公司		低压电力电缆	千米	7.843	557.892986	4002012541000 90
国网福建省电力有限公司		低压电力电缆	千米	7.843	348.218878	4002012541000 50
国网福建省电力有限公司		低压电力电缆	千米	0.537	1.424460	4002012541002 50
国网福建省电力有限公司		低压电力电缆	千米	51.766	96.531144	4002012541003 90
国网福建省电力有限公司		低压电力电缆	千米	6.18	10.390811	4002012541002 90
国网福建省电力有限公司		低压电力电缆	千米	3.520	28.491440	4002012541002 80
国网福建省电力有限公司		低压电力电缆	千米	2.15	3.984374	4002012541001 70
国网福建省电力有限公司		低压电力电缆	千米	10.196	6.664715	4002012541003 0
国网福建省电力有限公司		低压电力电缆	千米	2.98	44.540273	4002012541003 70

招标人招投标交易平台信息系统 :n/ecp2.0/portal/）完成电子合同确认签署或回函 :出之日30天内，携带相关资料签订合同；并按照招 交纳招标代理服务费。

招标人：国网福建省电力有限公司

招标代理机构：国网福建省电力有限公司物资分公司（国网福建招标有限公司）

2022年05月24日

中标通知书

开开电缆科技有限公司 ：

经依法招标，确定你公司为国网福建省电力有限公司2022年第三次配网物资协议库存公开招标采购（招标编号： 1322AC ），电力电缆-10kV 包23 下表所列事项采购货物中标人。

中标事项表

项目单位	项目名称	货物名称	单位	数量	含税总价（万元）	总部采购申请号
国网福建省电力有限公司		电力电缆	千米	7.0	627.836863	4002121891017 20
国网福建省电力有限公司		电力电缆	千米	16.0	1,286.782743	4002121891017 10
国网福建省电力有限公司		电力电缆	千米	2.0	41.367960	4002121891017 30
国网福建省电力有限公司		电力电缆	千米	4.0	151.380518	4002121891017 40

请贵公司登录招标人招投标交易平台信息系统（https://ecp.sgcc.com.cn/ecp2.0/portal/）完成电子合同确认签署或回函确认，在《中标通知书》发出之日30天内，携带相关资料签订合同；并按照招标文件要求向招标代理机构交纳招标代理服务费。

特此函告。

招标人：国网福建省电力有限公司

中标通知书

开开电缆科技有限公司 ：

中标事项表

项目单位	项目名称	货物名称	单位	数量	含税总价（万元）	总部采购申请号
国网福建省电力有限公司		低压电力电缆	千米	0.048	1.414972	4002143448010 70
国网福建省电力有限公司		低压电力电缆	千米	1.309	1.923976	4002143480530
国网福建省电力有限公司		低压电力电缆	千米	0.642	50.241944	4002143480520
国网福建省电力有限公司		低压电力电缆	千米	0.094	0.507174	4002143480140
国网福建省电力有限公司		低压电力电缆	千米	0.731	305.319410	4002143480710
国网福建省电力有限公司		低压电力电缆	千米	0.028	0.328401	4002143480110
国网福建省电力有限公司		低压电力电缆	千米	0.343	2.042483	4002143480110
国网福建省电力有限公司		低压电力电缆	千米	0.005	0.018101	4002143480440
国网福建省电力有限公司		低压电力电缆	千米	0.423	8.943940	4002143480600
国网福建省电力有限公司		低压电力电缆	千米	0.68	11.181757	4002143480570
国网福建省电力有限公司		低压电力电缆	千米	7.049	487.087593	4002143480410
国网福建省电力有限公司		低压电力电缆	千米	0.035	0.481106	4002143480120
国网福建省电力有限公司		低压电力电缆	千米	0.005	0.030169	4002143480610
国网福建省电力有限公司		低压电力电缆	千米	0.140	1.742387	4002143480110
国网福建省电力有限公司		低压电力电缆	千米	0.235	2.840842	4002143480470
国网福建省电力有限公司		低压电力电缆	千米	8.312	35.339917	4002143480430
国网福建省电力有限公司		低压电力电缆	千米	0.015	0.317834	4002143480130
国网福建省电力有限公司		低压电力电缆	千米	0.028	0.211351	4002143480130
国网福建省电力有限公司		低压电力电缆	千米	0.255	1.921087	4002143480460
国网福建省电力有限公司		低压电力电缆	千米	0.009	0.043352	4002143480120
国网福建省电力有限公司		低压电力电缆	千米	0.625	0.661205	4002143480090
国网福建省电力有限公司		低压电力电缆	千米	0.122	0.795009	4002143480070
国网福建省电力有限公司		低压电力电缆	千米	0.009	0.080086	4002143480600
国网福建省电力有限公司		低压电力电缆	千米	0.43	13.683131	4002143480680
国网福建省电力有限公司		低压电力电缆	千米	14.698	153.208137	4002143481410
国网福建省电力有限公司		低压电力电缆	千米	0.704	70.757108	4002143480500
国网福建省电力有限公司		低压电力电缆	千米	3.757	157.203808	4002143481230
国网福建省电力有限公司		低压电力电缆	千米	0.146	5.180206	4002143480630
国网福建省电力有限公司		低压电力电缆	千米	0.494	49.416584	4002143480510
国网福建省电力有限公司		低压电力电缆	千米	0.033	0.479110	4002143480400
国网福建省电力有限公司		低压电力电缆	千米	2.757	54.549235	4002143480390
国网福建省电力有限公司		低压电力电缆	千米	0.236	1.330645	4002143480230
国网福建省电力有限公司		低压电力电缆	千米	1.375	16.510230	4002143480630
国网福建省电力有限公司		低压电力电缆	千米	1.104	4.680967	4002143480530
国网福建省电力有限公司		低压电力电缆	千米	12.811	8.154704	4002143481470
国网福建省电力有限公司		低压电力电缆	千米	0.047	0.170152	4002143480640
国网福建省电力有限公司		低压电力电缆	千米	0.326	2.153394	4002143480220
国网福建省电力有限公司		低压电力电缆	千米	7.049	304.021111	4002143480360
国网福建省电力有限公司		低压电力电缆	千米	0.561	3.364416	4002143480480
国网福建省电力有限公司		低压电力电缆	千米	0.141	1.382217	4002143480480
国网福建省电力有限公司		低压电力电缆	千米	0.066	4.560616	4002143480430
国网福建省电力有限公司		低压电力电缆	千米	20.521	69.781560	4002143481420
千米	0.333	7.194916	4002143480750
千米	0.61	30.259654	4002143480530
千米	0.132	10.042131	4002143480140
千米	0.047	0.510457	4002143480130
千米	0.003	0.207301	4002143480620
千米	0.598	1.360716	4002143480140
千米	0.094	0.171651	4002143480560
千米	1.033	66.304493	4002143480700
千米	0.61	0.923973	4002143480140
千米	0.094	0.226973	4002143480160
千米	1.511	3.937425	4002143480540
千米	0.149	1.896287	4002143480480
千米	5.166	16.672128	4002143480430
千米	0.108	4.882894	4002143480160
千米	0.5	25.125880	4002143480460
千米	0.006	0.158778	4002143480370
千米	0.026	1.438928	4002143480380
千米	0.023	0.962736	4002143480120
千米	0.033	0.671948	4002143480280
千米	0.012	1.572640	4002143480100
千米	0.056	0.405469	4002143480620
千米	0.61	18.938638	4002143480510
千米	0.008	0.032382	4002143480630
千米	0.042	1.184897	4002143480320
千米	0.143	1.207961	4002143480380
千米	0.052	1.099738	4002143480670
千米	3.737	105.991882	4002143480340
千米	0.032	2.198237	4002143480100
千米	0.453	0.860805	4002143480240
千米	0.504	4.237839	4002143480650
千米	0.047	1.265021	4002143480660
千米	0.482	1.917832	4002143480170
千米	2.16	166.986085	4002143480520
千米	1.315	27.872214	4002143481080
千米	0.26	18.929876	4002143480130
千米	0.047	0.510457	4002143480260

招标人：国网福建省电力有限公司

➢ 2022-2023 State Grid Fujian Electric Power Co., Ltd. 3 bid-winning notices

Outstanding Achievement

中标通知书

开开电缆科技有限公司 ：

经依法招标，确定你公司为国网山东省电力公司2024年第一次配网物资协议库存招标采购（招标编号： SD24-XYKC-ZB001 ），低压电力电缆 包35 下表所列事项采购中标人。

中标事项表

项目单位	项目名称	货物名称	单位	数量	含税总价（万元）	总部采购申请号
国网山东省电力公司	国网山东省电力公司2024年第一次配网物资协议库存招标采购	低压电力电缆	千米	0.2	5.155200	4002306076000020
国网山东省电力公司	国网山东省电力公司2024年第一次配网物资协议库存招标采购	低压电力电缆	千米	0.2	10.665000	4002306101600060
国网山东省电力公司	国网山东省电力公司2024年第一次配网物资协议库存招标采购	低压电力电缆	千米	0.2	3.590000	4002306076060030
国网山东省电力公司	国网山东省电力公司2024年第一次配网物资协议库存招标采购	低压电力电缆	千米	0.2	7.910400	4002306412001 50
国网山东省电力公司	国网山东省电力公司2024年第一次配网物资协议库存招标采购	低压电力电缆	千米	0.2	10.676800	4002306415001 90
国网山东省电力公司	国网山东省电力公司2024年第一次配网物资协议库存招标采购	低压电力电缆	千米	0.2	3.968400	4002306415002 00
国网山东省电力公司	国网山东省电力公司2024年第一次配网物资协议库存招标采购	低压电力电缆	千米	1.0	12.780999	4002306412001 10
国网山东省电力公司	国网山东省电力公司2024年第一次配网物资协议库存招标采购	低压电力电缆	千米	64.5	107.070033	4002306410011 50
国网山东省电力公司	国网山东省电力公司2024年第一次配网物资协议库存招标采购	低压电力电缆	千米	0.9	4.772700	4002306076000 90
国网山东省电力公司	国网山东省电力公司2024年第一次配网物资协议库存招标采购	低压电力电缆	千米	0.2	1.940800	4002306415001 50
国网山东省电力公司	国网山东省电力公司2024年第一次配网物资协议库存招标采购	低压电力电缆	千米	1.0	25.135000	4002306412000 90
国网山东省电力公司	国网山东省电力公司2024年第一次配网物资协议库存招标采购	低压电力电缆	千米	0.2	1.615800	4002306410011 0
国网山东省电力公司	国网山东省电力公司2024年第一次配网物资协议库存招标采购	低压电力电缆	千米	0.4	5.017200	4002306076000 70
国网山东省电力公司	国网山东省电力公司2024年第一次配网物资协议库存招标采购	低压电力电缆	千米	0.2	2.792600	4002306415001 40
国网山东省电力公司	国网山东省电力公司2024年第一次配网物资协议库存招标采购	低压电力电缆	千米	0.2	7.042800	4002306415001 20
国网山东省电力公司	国网山东省电力公司2024年第一次配网物资协议库存招标采购	低压电力电缆	千米	0.2	4.014200	4002306415001 80
国网山东省电力公司	国网山东省电力公司2024年第一次配网物资协议库存招标采购	低压电力电缆	千米	0.2	1.538000	4002306415001 30
国网山东省电力公司	国网山东省电力公司2024年第一次配网物资协议库存招标采购	低压电力电缆	千米	3.0	29.948999	4002306416001 20
国网山东省电力公司	国网山东省电力公司2024年第一次配网物资协议库存招标采购	低压电力电缆	千米	0.2	1.534400	4002306415001 80
国网山东省电力公司	国网山东省电力公司2024年第一次配网物资协议库存招标采购	低压电力电缆	千米	1.0	11.860000	4002306415001 90
国网山东省电力公司	国网山东省电力公司2024年第一次配网物资协议库存招标采购	低压电力电缆	千米	4.0	314.642898	4002306416001 00
国网山东省电力公司	国网山东省电力公司2024年第一次配网物资协议库存招标采购	低压电力电缆	千米	0.2	14.214000	4002306027000 30
国网山东省电力公司	国网山东省电力公司2024年第一次配网物资协议库存招标采购	低压电力电缆	千米	1.0	17.616999	4002306412000 80
国网山东省电力公司	国网山东省电力公司2024年第一次配网物资协议库存招标采购	低压电力电缆	千米	0.4	4.081200	4002306076000 50

请贵公司登录招标人招投标交易平台信息系统（https://ecp.sgcc.com.cn/ecp2.0/portal/）完成电子合同确认签署或回函确认，在《中标（成交）通知书》发出之日30天内，携带相关资料签订合同；并按照招标文件要求向招标代理机构交纳招标代理服务费。

特此函告。

招标人：国网山东省电力公司

招标代理机构：国网山东招标有限公司

中标通知书

开开电缆科技有限公司 ：

经依法招标，确定你公司为国网湖南省电力有限公司2024年第一次配网物资协议库存招标采购（招标编号： 1624AA ），电力电缆-10kV 包21 下表所列事项采购中标人。

中标事项表

项目单位	项目名称	货物名称	单位	数量	含税总价（万元）	总部采购申请号
国网湖南省电力有限公司		电力电缆	千米	1.0	106.927000	4002310987000 60
国网湖南省电力有限公司		电力电缆	千米	1.0	10.190000	4002310987000 80
国网湖南省电力有限公司		电力电缆	千米	17.2	1.402.498807	4002310987000 50
国网湖南省电力有限公司		电力电缆	千米	1.0	36.643000	4002310987000 40
国网湖南省电力有限公司		电力电缆	千米	2.0	15.908000	4002310987000 70
国网湖南省电力有限公司		电力电缆	千米	2.0	46.090000	4002310987000 30

请贵公司登录招标人招投标交易平台信息系统（https://ecp.sgcc.com.cn/ecp2.0/portal/）完成电子合同确认签署或回函确认，在《中标（成交）通知书》发出之日30天内，携带相关资料签订合同；并按照招标文件要求向招标代理机构交纳招标代理服务费。

特此函告。

招标人：国网湖南省电力有限公司

中标通知书

开开电缆科技有限公司 ：

经依法招标，确定你公司为国网湖北省电力有限公司2023年第二次配网物资协议库存招标采购（招标编号： 1523AB ），4003低压电力电缆 包14 下表所列事项采购中标人。

中标事项表

项目单位	项目名称	货物名称	单位	数量	含税总价（万元）	总部采购申请号
国网湖北省电力有限公司		低压电力电缆	千米	3.63	40.336559	4002266085001 30
国网湖北省电力有限公司		低压电力电缆	千米	0.340	31.956726	4002266085002 30
国网湖北省电力有限公司		低压电力电缆	千米	0.605	3.429745	4002266085002 20
国网湖北省电力有限公司		低压电力电缆	千米	121.0	36.627960	4002266084004 80
国网湖北省电力有限公司		低压电力电缆	千米	0.302	7.067706	4002266085002 70
国网湖北省电力有限公司		低压电力电缆	千米	0.363	7.830273	4002266085001 60
国网湖北省电力有限公司		低压电力电缆	千米	36.3	28.096210	4002266084006 00
国网湖北省电力有限公司		低压电力电缆	千米	0.605	1.605670	4002266085002 00
国网湖北省电力有限公司		低压电力电缆	千米	0.907	42.772196	4002266085002 10
国网湖北省电力有限公司		低压电力电缆	千米	0.181	6.761617	4002266085002 90
国网湖北省电力有限公司		低压电力电缆	千米	0.363	10.804695	4002266085001 80
国网湖北省电力有限公司		低压电力电缆	千米	0.181	10.453926	4002266085002 40
国网湖北省电力有限公司		低压电力电缆	千米	0.181	6.367208	4002266085002 20
国网湖北省电力有限公司		低压电力电缆	千米	1.512	115.339648	4002266085002 50
国网湖北省电力有限公司		低压电力电缆	千米	0.605	5.116355	4002266085001 10
国网湖北省电力有限公司		低压电力电缆	千米	2.723	14.407393	4002266085000 50
国网湖北省电力有限公司		低压电力电缆	千米	0.363	11.036052	4002266085001 70
国网湖北省电力有限公司		低压电力电缆	千米	2.723	60.181021	4002266085001 50
国网湖北省电力有限公司		低压电力电缆	千米	18.15	82.165056	4002266085000 60
国网湖北省电力有限公司		低压电力电缆	千米	7.563	49.764541	4002266085000 70
国网湖北省电力有限公司		低压电力电缆	千米	1.512	22.809521	4002266085001 40
国网湖北省电力有限公司		低压电力电缆	千米	0.363	27.284895	4002266085002 60
国网湖北省电力有限公司		低压电力电缆	千米	0.363	13.816869	4002266085001 90
国网湖北省电力有限公司		低压电力电缆	千米	18.15	69.351705	4002266085002 30
国网湖北省电力有限公司		低压电力电缆	千米	0.907	3.303284	4002266085000 80
国网湖北省电力有限公司		低压电力电缆	千米	6.05	54.062803	4002266085000 90
国网湖北省电力有限公司		低压电力电缆	千米	6.05	61.340998	4002266085000 80
国网湖北省电力有限公司		低压电力电缆	千米	7.26	23.893657	4002266085001 0
国网湖北省电力有限公司		低压电力电缆	千米	0.907	3.931845	4002266085002 0
国网湖北省电力有限公司		低压电力电缆	千米	181.5	267.531045	4002266084005 00

请贵公司登录招标人招投标交易平台信息系统（https://ecp.sgcc.com.cn/ecp2.0/portal/）完成电子合同确认签署或回函确认，在《中标（成交）通知书》发出之日30天内，携带相关资料签订合同；并按照招标文件要求向招标代理机构交纳招标代理服务费。

特此函告。

- Notice of Winning the Bid Of State Grid Shandong Electric Power Co., Ltd
- Notice of Winning the Bid Of State Grid Hunan Electric Power Co., Ltd
- Notice of Winning the Bid of State Grid Hubei Electric Power Co., Ltd

Outstanding Achievement

国家电网公司招标活动中标通知书

开开电缆科技有限公司 ：

国家电网公司经依法招标，确定你公司为 国网青海省电力公司 2023 年第一次协议库存物资招标采购项目 （招标编号： 282307 ）货物名称：20-电缆 ， 包 6 下表所列事项采购货物中标人。

国家电网公司招标活动中标事项表

项目单位	项目名称	货物名称	单位	数量	中标价款（万元）	交货期
国网青海省电力公司玉树供电公司	/	电力电缆-电压等级:AC10kV,型号:YJV,截面mm2:240,芯数:3,铠装及外护套形式:22,是否阻燃:ZC,是否纵向阻水:无阻水	千米	3	1089.376003	2024/03/31
国网青海省电力公司玉树供电公司	/	电力电缆-电压等级:AC10kV,型号:YJV,截面mm2:300,芯数:3,铠装及外护套形式:22,是否阻燃:ZC,是否纵向阻水:无阻水	千米	8		2024/03/31
国网青海省电力公司玉树供电公司	/	电力电缆-电压等级:AC10kV,型号:YJV,截面mm2:150,芯数:3,铠装及外护套形式:22,是否阻燃:ZC,是否纵向阻水:无阻水	千米	3		2024/03/31
国网青海省电力公司玉树供电公司	/	电力电缆-电压等级:AC10kV,型号:YJV,截面mm2:120,芯数:3,铠装及外护套形式:22,是否阻燃:ZC,是否纵向阻水:无阻水	千米	4		2024/03/31

请贵公司迅速登陆招标人招投标交易平台信息系统（http://ecp.sgcc.com.cn）完成电子合同确认签署，自本中标通知书发出之日起 30 日内，按照招标文件和中标人的投标文件订立书面合同。请贵公司携带所有签订合同所需的资料（包括但不限于法定代表人授权书、技术规范、技术图纸等）。

中标通知书

开开电缆科技有限公司 ：

经依法招标，确定你公司为国网青海省电力公司2023年第二次协议库存物资招标采购（招标编号： 282318 ），017-电缆 包23 下表所列事项采购中标人。

中标事项表

项目单位	项目名称	货物名称	单位	数量	含税总价（万元）	总部采购申请号
国网青海省电力公司		低压电力电缆	千米	24.37	922.623835	4002242756000 50
国网青海省电力公司		低压电力电缆	千米	16.55	188.607949	4002242756000 30

请贵公司登录招标人招投标交易平台信息系统（https://ecp.sgcc.com.cn/ecp2.0/portal/）完成电子合同确认签署或回函确认，在《中标（成交）通知书》发出之日30天内，携带相关资料签订合同；并按照招标文件要求向招标代理机构交纳招标代理服务费。

特此函告。

中标通知书

开开电缆科技有限公司 ：

经依法招标，确定你公司为国网河南省电力公司2024年第一次配网物资协议库存公开招标采购（招标编号： 17244A ），电力电缆 包16 下表所列事项采购中标人。

中标事项表

项目单位	项目名称	货物名称	单位	数量	含税总价（万元）	总部采购申请号
国网河南省电力公司		电力电缆	千米	0.001	0.086327	4002332812001 90
国网河南省电力公司		电力电缆	千米	0.001	0.023307	4002332843000100
国网河南省电力公司		电力电缆	千米	1.375	118.099025	4002332839000120
国网河南省电力公司		电力电缆	千米	0.194	8.321508	4002332802000400
国网河南省电力公司		电力电缆	千米	0.110	5.446200	4002332827000220
国网河南省电力公司		电力电缆	千米	0.36	16.030200	4002332847000130
国网河南省电力公司		电力电缆	千米	0.131	4.861113	4002332801000210
国网河南省电力公司		电力电缆	千米	3.840	69.209742	4002332840000380
国网河南省电力公司		电力电缆	千米	0.008	0.180456	4002332801000180
国网河南省电力公司		电力电缆	千米	0.004	0.434368	4002332842000160
国网河南省电力公司		电力电缆	千米	0.240	13.214242	4002332830000250
国网河南省电力公司		电力电缆	千米	0.423	28.600271	4002332840000280
国网河南省电力公司		电力电缆	千米	1.019	8.553782	4002332802000200
国网河南省电力公司		电力电缆	千米	12.747	1,386.394863	4002332850000100
国网河南省电力公司		电力电缆	千米	0.039	3.003282	4002332802000400
国网河南省电力公司		电力电缆	千米	8.228	66.344694	4002332842000190
国网河南省电力公司		电力电缆	千米	8.324	12.027852	4002332829000380
国网河南省电力公司		电力电缆	千米	6.025	6.783350	4002332821000120
国网河南省电力公司		电力电缆	千米	12.960	271.022825	4002332820000550

请贵公司登录招标人招投标交易平台信息系统（https://ecp.sgcc.com.cn/ecp2.0/portal/）完成电子合同确认签署或回函确认，在《中标（成交）通知书》发出之日30天内，携带相关资料签订合同；并按照招标文件要求向招标代理机构交纳招标代理服务费。

特此函告。

2024年05月29日

中标通知书

开开电缆科技有限公司 ：

经依法招标，确定你公司为国网重庆市电力公司2024年第一次配网物资协议库存公开招标采购（招标编号： 2024AA ），电力电缆-10kV铜芯 包17 下表所列事项采购中标人。

中标事项表

项目单位	项目名称	货物名称	单位	数量	含税总价（万元）	总部采购申请号
国网重庆市电力公司	国网重庆公司2024年10千伏电力电缆-优质协议库存招标采购	电力电缆	千米	0.352	10.377664	4002297673000 10
国网重庆市电力公司	国网重庆公司2024年10千伏电力电缆-优质协议库存招标采购	电力电缆	千米	0.297	4.359069	4002297674000010
国网重庆市电力公司	国网重庆公司2024年10千伏电力电缆-优质协议库存招标采购	电力电缆	千米	1.476	123.204873	4002297676000010
国网重庆市电力公司	国网重庆公司2024年10千伏电力电缆-优质协议库存招标采购	电力电缆	千米	0.077	2.992975	4002297666000010
国网重庆市电力公司	国网重庆公司2024年10千伏电力电缆-优质协议库存招标采购	电力电缆	千米	0.242	10.460914	4002297672000010
国网重庆市电力公司	国网重庆公司2024年10千伏电力电缆-优质协议库存招标采购	电力电缆	千米	3.382	77.359079	4002297671000010
国网重庆市电力公司	国网重庆公司2024年10千伏电力电缆-优质协议库存招标采购	电力电缆	千米	20.411	2,181.492269	4002297666000010
国网重庆市电力公司	国网重庆公司2024年10千伏电力电缆-优质协议库存招标采购	电力电缆	千米	2.46	89.130399	4002297667000010
国网重庆市电力公司	国网重庆公司2024年10千伏电力电缆-优质协议库存招标采购	电力电缆	千米	0.865	38.663435	4002297668000010
国网重庆市电力公司	国网重庆公司2024年10千伏电力电缆-优质协议库存招标采购	电力电缆	千米	1.041	55.112621	4002297669000010

请贵公司登录招标人招投标交易平台信息系统（https://ecp.sgcc.com.cn/ecp2.0/portal/）完成电子合同确认签署或回函确认，在《中标（成交）通知书》发出之日30天内，携带相关资料签订合同；并按照招标文件要求向招标代理机构交纳招标代理服务费。

特此函告。

2024年04月08日

- Notice of Winning the Bid Of State Grid Qinghai Provincial Electric Power Company
- Notice of Winning the Bid of State Grid Henan Electric Power Company
- Notice of Winning the Bid of State Grid Chongqing Electric Power Company

Outstanding Achievement

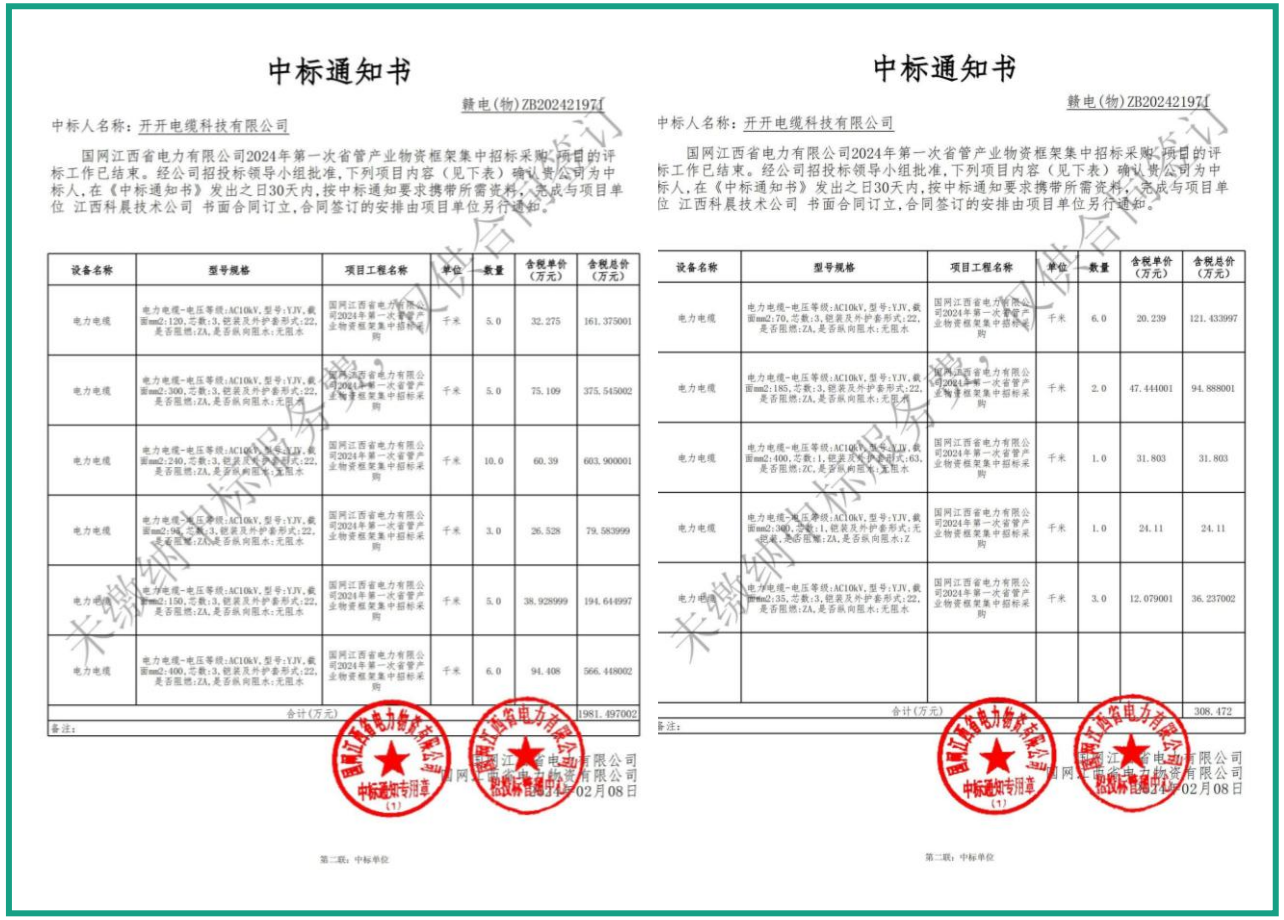

中标通知书

赣电(物)ZB20242197[

中标人名称：开开电缆科技有限公司

国网江西省电力有限公司2024年第一次省管产业物资框架集中招标采购项目的评标工作已结束。经公司招投标领导小组批准，下列项目内容（见下表）确认贵公司为中标人，在《中标通知书》发出之日30天内，按中标通知要求携带所需资料，完成与项目单位 江西科晨技术公司 书面合同订立，合同签订的安排由项目单位另行通知。

设备名称	型号规格	项目工程名称	单位	数量	含税单价（万元）	含税总价（万元）
电力电缆	电力电缆-电压等级:AC10kV,型号:YJV,截面mm2:120,芯数:3,铠装及外护套形式:22,是否阻燃:ZA,是否纵向阻水:无阻水	国网江西省电力有限公司2024年第一次省管产业物资框架集中招标采购	千米	5.0	32.275	161.375001
电力电缆	电力电缆-电压等级:AC10kV,型号:YJV,截面mm2:300,芯数:3,铠装及外护套形式:22,是否阻燃:ZA,是否纵向阻水:无阻水	国网江西省电力有限公司2024年第一次省管产业物资框架集中招标采购	千米	5.0	75.109	375.545002
电力电缆	电力电缆-电压等级:AC10kV,型号:YJV,截面mm2:240,芯数:3,铠装及外护套形式:22,是否阻燃:ZA,是否纵向阻水:无阻水	国网江西省电力有限公司2024年第一次省管产业物资框架集中招标采购	千米	10.0	60.39	603.900001
电力电缆	电力电缆-电压等级:AC10kV,型号:YJV,截面mm2:95,芯数:3,铠装及外护套形式:22,是否阻燃:ZA,是否纵向阻水:无阻水	国网江西省电力有限公司2024年第一次省管产业物资框架集中招标采购	千米	3.0	26.528	79.583999
电力电缆	电力电缆-电压等级:AC10kV,型号:YJV,截面mm2:150,芯数:3,铠装及外护套形式:22,是否阻燃:ZA,是否纵向阻水:无阻水	国网江西省电力有限公司2024年第一次省管产业物资框架集中招标采购	千米	5.0	38.928999	194.644997
电力电缆	电力电缆-电压等级:AC10kV,型号:YJV,截面mm2:400,芯数:3,铠装及外护套形式:22,是否阻燃:ZA,是否纵向阻水:无阻水	国网江西省电力有限公司2024年第一次省管产业物资框架集中招标采购	千米	6.0	94.408	566.448002
合计(万元)						1981.497002

备注：

国网江西省电力有限公司 物资分公司

2024年02月08日

第二联：中标单位

中标通知书

赣电(物)ZB20242197[

中标人名称：开开电缆科技有限公司

国网江西省电力有限公司2024年第一次省管产业物资框架集中招标采购项目的评标工作已结束。经公司招投标领导小组批准，下列项目内容（见下表）确认贵公司为中标人，在《中标通知书》发出之日30天内，按中标通知要求携带所需资料，完成与项目单位 江西科晨技术公司 书面合同订立，合同签订的安排由项目单位另行通知。

设备名称	型号规格	项目工程名称	单位	数量	含税单价（万元）	含税总价（万元）
电力电缆	电力电缆-电压等级:AC10kV,型号:YJV,截面mm2:70,芯数:3,铠装及外护套形式:22,是否阻燃:ZA,是否纵向阻水:无阻水	国网江西省电力有限公司2024年第一次省管产业物资框架集中招标采购	千米	6.0	20.239	121.433997
电力电缆	电力电缆-电压等级:AC10kV,型号:YJV,截面mm2:185,芯数:3,铠装及外护套形式:22,是否阻燃:ZA,是否纵向阻水:无阻水	国网江西省电力有限公司2024年第一次省管产业物资框架集中招标采购	千米	2.0	47.444001	94.888001
电力电缆	电力电缆-电压等级:AC10kV,型号:YJV,截面mm2:400,芯数:1,铠装及外护套形式:63,是否阻燃:ZC,是否纵向阻水:无阻水	国网江西省电力有限公司2024年第一次省管产业物资框架集中招标采购	千米	1.0	31.803	31.803
电力电缆	电力电缆-电压等级:AC10kV,型号:YJV,截面mm2:300,芯数:1,铠装及外护套形式:无铠装,是否阻燃:ZA,是否纵向阻水:Z	国网江西省电力有限公司2024年第一次省管产业物资框架集中招标采购	千米	1.0	24.11	24.11
电力电缆	电力电缆-电压等级:AC10kV,型号:YJV,截面mm2:35,芯数:3,铠装及外护套形式:22,是否阻燃:ZA,是否纵向阻水:无阻水	国网江西省电力有限公司2024年第一次省管产业物资框架集中招标采购	千米	3.0	12.079001	36.237002
合计(万元)						308.472

备注：

国网江西省电力有限公司 物资分公司

2024年02月08日

第二联：中标单位

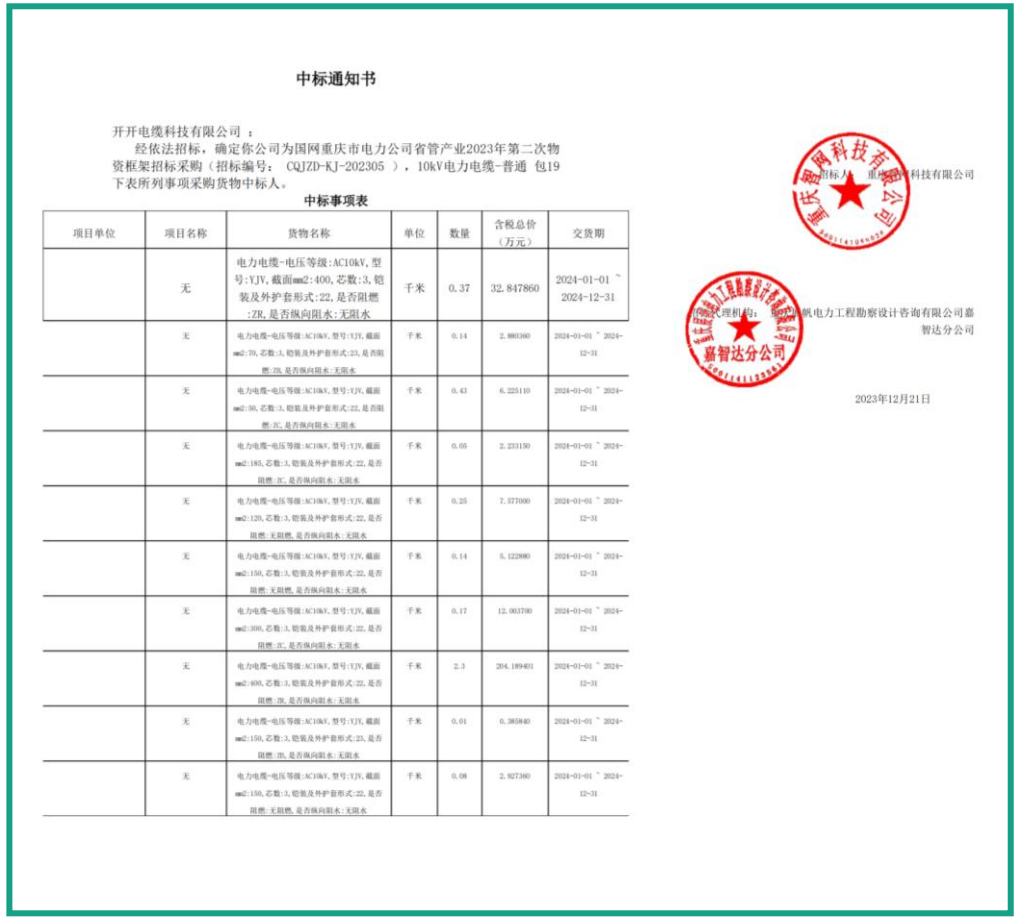

中标通知书

开开电缆科技有限公司 ：

经依法招标，确定你公司为国网重庆市电力公司省管产业2023年第二次物资框架招标采购（招标编号： CQJZD-KJ-202305 ），10kV电力电缆-普通 包19下表所列事项采购货物中标人。

中标事项表

项目单位	项目名称	货物名称	单位	数量	含税总价（万元）	交货期
	无	电力电缆-电压等级:AC10kV,型号:YJV,截面mm2:400,芯数:3,铠装及外护套形式:22,是否阻燃:ZR,是否纵向阻水:无阻水	千米	0.37	32.847860	2024-01-01 ~ 2024-12-31
	无	电力电缆-电压等级:AC10kV,型号:YJV,截面mm2:70,芯数:3,铠装及外护套形式:23,是否阻燃:ZR,是否纵向阻水:无阻水	千米	0.14	2.880360	2024-01-01 ~ 2024-12-31
	无	电力电缆-电压等级:AC10kV,型号:YJV,截面mm2:50,芯数:3,铠装及外护套形式:22,是否阻燃:ZC,是否纵向阻水:无阻水	千米	0.43	6.225110	2024-01-01 ~ 2024-12-31
	无	电力电缆-电压等级:AC10kV,型号:YJV,截面mm2:185,芯数:3,铠装及外护套形式:22,是否阻燃:ZC,是否纵向阻水:无阻水	千米	0.05	2.233150	2024-01-01 ~ 2024-12-31
	无	电力电缆-电压等级:AC10kV,型号:YJV,截面mm2:120,芯数:3,铠装及外护套形式:22,是否阻燃:无阻燃,是否纵向阻水:无阻水	千米	0.25	7.577000	2024-01-01 ~ 2024-12-31
	无	电力电缆-电压等级:AC10kV,型号:YJV,截面mm2:150,芯数:3,铠装及外护套形式:22,是否阻燃:无阻燃,是否纵向阻水:无阻水	千米	0.14	5.122880	2024-01-01 ~ 2024-12-31
	无	电力电缆-电压等级:AC10kV,型号:YJV,截面mm2:300,芯数:3,铠装及外护套形式:22,是否阻燃:ZC,是否纵向阻水:无阻水	千米	0.17	12.003700	2024-01-01 ~ 2024-12-31
	无	电力电缆-电压等级:AC10kV,型号:YJV,截面mm2:400,芯数:3,铠装及外护套形式:22,是否阻燃:ZR,是否纵向阻水:无阻水	千米	2.3	204.189401	2024-01-01 ~ 2024-12-31
	无	电力电缆-电压等级:AC10kV,型号:YJV,截面mm2:150,芯数:3,铠装及外护套形式:23,是否阻燃:ZR,是否纵向阻水:无阻水	千米	0.01	0.385840	2024-01-01 ~ 2024-12-31
	无	电力电缆-电压等级:AC10kV,型号:YJV,截面mm2:150,芯数:3,铠装及外护套形式:22,是否阻燃:无阻燃,是否纵向阻水:无阻水	千米	0.08	2.927360	2024-01-01 ~ 2024-12-31

招标人：重庆开开电缆科技有限公司

代理机构：重庆枫叶电力工程勘察设计咨询有限公司嘉智达分公司

2023年12月21日

Notice of Winning the Bid Of State Grid Jiangxi Electric Power Co., Ltd. provincial management industry

Notice of Winning the Bid Of State Grid Chongqing Electric Power Company is in charge of the provincial industry

List of Winning the Bid of Zhejiang province

- Zhejiang Dayou Group Co., Ltd
- Ningbo Yongyao Electric Power Investment Group Co., Ltd
- Shaoxing Jianyuan Power Group Co., Ltd
- Zhejiang Qiming Electric Power Group Co., Ltd
- Jiaxing Hengchuang Power Group Co., Ltd
- Zhejiang Tailun Electric Power Group Co., Ltd
- Taizhou Hongchuang Power Group Co., Ltd
- Wenzhou Tusheng Holding Group Co., Ltd
- Jinhua Bada Group Co., Ltd
- Quzhou Guangming Power Investment Group Co., Ltd
- Lishui is just the power industry group co., LTD

Notice of Winning the Bid of Zhejiang province

项目编号：CY1124MW104

中标通知书

开开电缆科技有限公司：

贵方对国网浙江省电力有限公司杭州供电公司2024年省管产业单位第二次物资类授权框架公开招标采购（分标编号：CY1124MW104-W003包目三）招标采购的投标，在评标委员会综合评议、择优推荐及评标公示的基础上，现已决标，选定你单位为中标人。中标内容为1kV低烟无卤、耐火电缆，合同签订额度为壹仟捌佰万元整（￥18000000.00）。请在中标通知书发出之日起30日内与浙江大有实业有限公司签订合同。此致

序号	物料编码	物料名称	规格型号	单位	数量	中标折扣率（%）	交货时间	交货地点	备注
1	详见附件					90.99%	在采购人指定的时间、地点分批交货		1.采购单位负责合同签署联系人：庞工 0571-51231142 2.中标单位联系方式：凌燕芳 15868600037

国网浙江省电力有限公司杭州供电公司
杭州电力招标咨询有限公司
二〇二四年八月二日

中标通知书

开开电缆科技有限公司：

按照《中华人民共和国招标投标法》等有关法律、法规和规章的规定，评审委员会经综合评议后，确定贵单位为本项目中标人。请按下述要求和宁波永耀电力投资集团有限公司东耀分公司签定合同，并办理后续事项。

项目名称	宁波永耀电力投资集团有限公司东耀分公司2024年度第二批10kV电缆框架采购
招标编号	CY1124SBW02-09
交易类别	■物资 □工程 □服务
标段（包）名称	10kV高压电缆
中标范围	/
中标价	人民币：捌佰万元整：￥8000000.00元(折扣率：84.8%)；
质量标准	符合国际、国内相关标准及招标要求
交货期/工程（服务）期限	按签约合同规定时间交货
中标人联系方式	陈丽丽/15868600722
采购人（项目单位）	宁波永耀电力投资集团有限公司东耀分公司
采购人（项目单位）联系方式	冯思思/13857480972
签约期限	收到中标通知书后30天内与采购人（项目单位）签订合同，具体时间地点安排由采购人另行通知。
其它	第18名
招标代理机构：（盖章） 2024年10月16日	招标人：（盖章） 2024年10月16日

备注：电子中标通知书和纸质中标通知书具有同等法律效力。

中标通知书

NO:W-JTZCJYZXZTB2024000111

开开电缆科技有限公司：

绍兴建元电力集团有限公司2024年度10-20kV中压电缆集中采购项目评审工作已经结束，根据评标委员会评审结果，经国网浙江省电力有限公司绍兴供电公司（产业部分）采购工作领导小组批准，贵公司被确认为下表所示项目的中标人。

标包号	项目名称	折扣率		履约金额（万元）	交货期	采购内容
标一包11	绍兴建元电力集团有限公司2024年度10-20kV中压电缆集中采购项目	物资类别一	85.52%	1900	自接到订单之日起15天内	详见附件
		物资类别二	详见附件			

注：1、履约在中标额度的【80%-120%】之间，即算履约完毕

2、若采用电商方式结算，则中标单位需额外支付订单金额的千分之四给电商公司。

履约单位：
绍兴建元电力集团有限公司及相关分公司
绍兴大明电力建设有限公司及相关分公司
绍兴大明电力设计院有限公司
浙江双成电气有限公司
诸暨市东白电力安装工程有限公司
新昌县新明实业有限公司
绍兴市上虞区舜兴电力有限公司
嵊州市光宇实业有限公司

请贵公司自本中标通知书发出之日30天内，携带签订合同所需的全部资料（包括但不限于法定代表人授权书、技术规范、技术图纸等），按照招标文件和中标人的投标文件签订采购合同。

国网浙江省电力有限公司绍兴供电公司
绍兴大明电力设计院有限公司招标代理分公司
2024年7月26日

中标通知书

编号：TZ-QM23GBJ10-GZWA-006

开开电缆科技有限公司：

浙江启明电力集团有限公司2023年第十批次集中采购物资类招标项目A的招标工作已结束。根据评标委员会的评标结果，经采购管理领导小组批准，在下表所示项目的投标中，贵公司被确认为中标人：

序号	标包号	项目单位	项目名称	中标折扣率（%）	工期/服务期/交货期（天）	备注
02	QM23GBJ10-GZW05包1	浙江启明电力集团有限公司物资分公司	10kV及以下电力电缆（二）框架采购	88.39	定额完成	
注：按国家发布最新税率执行。						

请贵公司在收到本中标通知书之日起30天内，携带签订合同所需的全部资料（包括但不限于法定代表人授权书、技术规范、技术图纸等），并按照招标文件和中标人的投标文件订立书面合同。合同签订的安排由项目单位另行通知。

浙江启明电力集团有限公司
舟山启明电力设计院有限公司
二〇二三年七月七日

Notice of Winning the Bid of Zhejiang province

中标通知书

开开电缆科技有限公司

博创公司 2023 年第 3 批框架物资招标（10kV 高压电力电缆）项目经公开招标，在评标委员会综合评议，择优推荐和评标结果公示的基础上，现选定你单位为中标人。请你单位在收到中标通知书后 30 天内，按下述中标结果与招标人签订合同。

项 目 名 称	博创公司 2023 年第 3 批框架物资招标（10kV 高压电力电缆）
招 标 人	嘉兴恒创电力集团有限公司
招标编号	HC23GBJ09-GZW056
招标内容	博创公司 2023 年第 3 批框架物资招标（10kV 高压电力电缆）
中标折扣率	85.53%
预估金额	2600 万元，预估总金额（含税）：40000 万元，中标比例 6.5%
品牌	/
交货期	接到订单后 10 日内供货
备注	合同签订主体为项目单位：嘉兴恒创电力集团有限公司博创物资分公司 联系人：杨秀彬 联系电话：18857396332
招标人（盖章） 2023/10/31	招标代理（盖章） 2023/10/31

中标通知书

开开电缆科技有限公司：

根据本项目招标文件和你单位提交的投标文件，经评标委员会评审，招标单位会议研究决定，现确定贵公司为本项目中标单位，主要中标条件如下：

分标编号	TL23GBJ04-GZWK001
分标名称	10 千伏电力电缆
分包名称	包 5
采购方式	公开招标
项目类型	物资类
技术规范书 ID	B03N-100000001-02431
中标价（含税）	分项中标清单详见《分项清单表》
估算价	3100 万元
交货期	自买方发出《供货单》后 15 日内
需求单位及联系人	浙江泰仑电力集团有限责任公司及所属分、子公司 市本级：沈 波/0572-2427347 德 清：沈方杰/13511227425 安 吉：李 军/13511229610 长 兴：唐克义/13511228345
合同签订单位及联系人	浙江泰仑电力集团有限责任公司物资经销分公司及三县分部 市本级：沈 波/0572-2427347 德 清：沈方杰/13511227425 安 吉：李 军/13511229610 长 兴：唐克义/13511228345
中标单位联系人	凌燕芳/15868600037
备注	

请贵公司自本中标通知书发出之日 30 天内，携带签订合同所需的全部资料与招标人订立书面合同（具体时间地点安排由项目单位另行通知）。

浙江泰仑电力集团有限责任公司

湖州电力设计院有限公司招标代理分公司

2023 年 06 月 09 日

成 交 通 知 书

开开电缆科技有限公司(凌燕芳 15868600037)：

贵方对 **10kV 高压电缆（信息价内）** 的报价，经评定，采购人根据书面报告和推荐的成交候选人，决定你单位为成交单位。请按下述成交结果和项目单位签订合同，并办理后续事项。

采购人	台州宏创电力集团有限公司		
招标编号	TC23GZJ03-MLX001 包 3		
需求单位	台州宏创电力集团有限公司		
联系人	金亚菲	联系方式	15990601212
签约期限	于收到成交通知书之日起 30 天内与采购人签订合同		
内容概要	10kV 高压电缆（信息价内）；第五成交人，份额：1000 万元		
提供物资主要情况	见附表	质量标准	符合国内相关标准及招标要求
成交价	信息价折扣率：**88.92%**		
交货时间	按需方要求	交货地点	按需方要求
备 注	未尽事宜按照采购文件和成交人的报价文件及国家有关法律法规执行。		
采购人：（盖章）		代理机构：（盖章）	

2023 年 05 月 18 日

框架匹配金额通知书

项目编号：TS23GBJ07

开开电缆科技有限公司(15868600037)：

温州图盛控股集团有限公司 2023 年第二批工程常用物资协议库存采购的评审工作已经结束，贵公司被确认框架匹配金额如下表所示。

标包号	物资名称	中标折扣率（%）	预匹配金额（万元）
TS23GBJ07-002 包 5	低压电力电缆	88.95	1800

注：1.本次协议库存采购有效期为通知书发出之日起 6 个月

2.原则上供应商的执行总量控制在中标金额（承诺采购总量）的 80%-120%。

3.结算单价=订单匹配时最新《浙江造价信息》信息价*中标折扣率

温州图盛控股集团有限公司

温州电力设计有限公司招标咨询分公司

2023 年 10 月 31 日

Notice of Winning the Bid of Zhejiang province

中标通知书

开开电缆科技有限公司:

八达集团 2023 年第十二批次集中采购公开招标(中国邮政集团有限公司浙江省义乌市分公司（中国邮政华东物流仓储中心）供配电工程（红外线部分）高压电缆采购项目)包 1：高压电缆，分标编号：BD23GBJ12-GZW004，经评标委员会认真评议,招标领导小组审定并经公示无异议，确定贵单位为本次项目的中标单位。

中标金额：3382881.60 元（总价、含税）

人民币大写：叁佰叁拾捌万贰仟捌佰捌拾壹元陆角整

注：1、税率为 13%，如遇国家政策调整，执行调整后税率；

2、具体清单详见附件。

贵单位收到中标通知书后，请在中标通知书发出 30 天内到义乌市输变电工程有限公司签订合同。

金华八达集团有限公司

金华八达集团有限公司鹿田分公司

2023 年 7 月 17 日

中标通知书

项目编号：GM23GBJ11-YZ

开开电缆科技有限公司：

衢州光明电力投资集团有限公司 2023 年第十一批集中采购(入围二阶段邀请招标 1）的评审工作已经结束，根据评标委员会的评审结果，经定标领导小组批准，贵公司被确认为下表所示项目的中标人。

分标号、包号	采购内容	中标价格/折扣比例	服务期/交货期/工期	备注
GM23GBJ11-YZW001 包 2	衢州光明电力投资集团有限公司电力物资分公司 2023 年 20kV 及以下电力电缆（含控制电缆、布电线）第三次框架协议采购项目	89.90%	框架协议期：自合同生效之日起 1 年。合同期限内，实际采购金额达到框架金额的 80%~120%时，买方有权提前终止合同。若实际采购金额未达到框架金额的 80%，则合同有效期继续延长 6 个月，延长期间实际采购金额仍未达到框架金额 80%的，合同终止。	框架金额：3200 万元

请贵公司自本中标通知书发出之日 30 天内，携带签订合同所需的全部资料，并按照投标文件订立书面合同（具体时间地点安排由项目单位另行通知）。

衢州光明电力投资集团有限公司

衢州光明电力设计有限公司

2023 年 08 月 07 日

中标通知书

编号：CY1124KW112-1

开开电缆科技有限公司：

丽水正好电力实业集团有限公司 2024 年第五批框架协议库存采购项目（电力电缆）的谈判工作已结束。根据谈判小组的谈判结果，经公司采购领导小组批准，在下表所示项目的应答中，贵公司被确认为中标商：

序号	招标编号	货物/服务名称	包号	中标价
00001	CY1124KW112-1	丽水正好电力实业集团有限公司 2024 年第五批框架协议库存采购项目（电力电缆）	包 2	折扣率 77.1%
合计				折扣率 77.1%

请贵公司自本中标通知书发出之日 30 天内，携带签订合同所需的全部资料（包括但不限于法定代表人授权书等），并按照招标文件和中标商的竞价承诺订立书面合同（具体时间地点安排由项目单位另行通知）。

合同签订后 5 日内，请持已签合同到灯塔街 19 号丽水市正阳电力设计院有限公司物资分公司办理投标保证金退还手续。

特此通知！

国网浙江省电力有限公司丽水供电公司

丽水市正阳电力设计院有限公司物资分公司

2024 年 9 月 6 日

List of Winning the Bid of Jiangsu province

- 南京供电公司-南京华群能源集团有限公司
- 苏州供电公司-苏州苏能集团有限公司
- 南通供电公司-南通通明集团有限公司
- 扬州供电公司-扬州广源实业投资有限公司
- 盐城供电公司-江苏茂源电气有限公司
- 泰州供电公司-江苏祥泰电力实业有限公司
- 常州供电公司-常州晋陵电力实业有限公司
- 无锡供电公司-国网江苏省电力有限公司无锡分公司
- 镇江供电公司-镇江大照集团有限公司
- 宿迁供电公司-宿迁万达电力实业有限责任公司
- 淮安供电公司-国网江苏省电力有限公司淮安分公司
- 徐州供电公司-国网江苏省电力有限公司徐州分公司
- 连云港供电公司-国网江苏省电力有限公司连云港分公司

Notice of Winning the Bid of Jiangsu province

入围通知书

编号：NJCY24-GKZBKJ-WZ08-FB01-包 21

入围人：开开电缆科技有限公司

南京公司 2024 年第二次产业物资授权公开招标协议库存采购（NJCY24-GKZBKJ-WZ08）的评审工作已经结束，根据评审委员会的评审结果，经（国网江苏省电力有限公司南京供电分公司）领导小组重大事项决策程序审定，确定你单位为南京远能电力工程有限公司 2024 年度通用物资协议库存-35kV 及以下电力电缆（NJCY24-GKZBKJ-WZ08-FB01-包 21） 的入围人，入围价:5939.803458 万元

请贵公司在收到本通知书起 30 天内，携带所有签订合同所需资料（包括但不限于法定代表人授权书、技术规范、技术图纸等），并按照招标文件和入围人的投标文件与项目单位接洽，与南京远能电力工程有限公司订立书面合同。

序号	项目单位	包名称	中标金额（万元）或中标折扣比例（%）	联系人及联系方式
1	南京远能电力工程有限公司	南京远能电力工程有限公司 2024 年度通用物资协议库存-35kV 及以下电力电缆	5939.803458	曹靓 13585106547

根据招标文件约定，请贵公司接到本通知后尽快向招标代理机构（江苏兴力工程管理有限公司）支付招标代理服务费 0 元（后续代理服务费根据实际订单金额按照订单收取）。

招标代理服务费收款账户信息如下：

公司名称：江苏兴力工程管理有限公司

开户银行：招商银行南京湖南路支行

银行账号：125903407810888

招标方（盖章） 招标代理机构（盖章）

2024 年 07 月 08 日

中标通知书

编号：XLWZ-NTSQ-2024-09-04-包 001

中标人：开开电缆科技有限公司

（南通公司 2024 年第九次产业物资授权公开招标协议库存采购，NTCYSQWZ-2024-0904）的评审工作已经结束，根据评审委员会的评审结果，经国网江苏省电力有限公司南通供电分公司领导小组公司重大事项决策程序审定，确定你单位为（南通通明集团有限公司 2024 年零星物资采购框架-电力电缆，XLWZ-NTSQ-2024-09-04-包 001） 的中标人，中标价:85.66%（含税）。

请贵公司在收到本中标通知书起 30 天内，携带所有签订合同所需资料（包括但不限于法定代表人授权书、技术规范、技术图纸等），并按照招标文件和中标人的投标文件与项目单位（联系人见下表）接洽，订立书面合同。

序号	项目单位	项目标段名称	折扣比例（%）	联系人及联系方式
1	南通通明集团有限公司	南通通明集团有限公司 2024 年零星物资采购框架-电力电缆	85.66%	印慧 13962960967

根据招标文件约定，请贵公司接到本通知后尽快向招标代理机构（江苏兴力工程管理有限公司）支付招标代理服务费 0 元(后续代理服务费根据实际订单金额按照订单收取)。

招标代理服务费收款账户信息如下：

公司名称：江苏兴力工程管理有限公司

开户银行：招商银行南京湖南路支行

银行账号：125903407810888

招标人（盖章） 招标代理机构（盖章）

2024 年 7 月 5 日

中 标 通 知 书

开开电缆科技有限公司：

国网江苏省电力有限公司苏州供电分公司 2024 年第七次产业物资授权公开招标协议库存采购（项目名称：张家港市港源电力实业有限公司 2024 年工程所需物资电力电缆采购框架，项目编号：SZGKZB-2024-07-WZ02-005-04）的评标工作已经结束，根据招标投标的有关法律、法规、规章和招标文件的规定，确定你单位为中标人。

请贵公司在收到本预中标通知书后，携带所有签订合同所需的资料，与张家港市港源电力实业有限公司订立书面合同。委托招标代理机构实施采购的，根据招标文件的要求，在《预中标通知书》发出后 10 日内将招标代理服务费汇至招标代理机构。合同签订的安排由项目单位另行通知。

你方中标条件如下：

1、中标范围和内容：预估金额 500 万元

2、中 标 价：单价详见附件

招标人（盖章） 招标代理（盖章）

2024 年 9 月 18 日 2024 年 9 月 18 日

中标通知书

CZSJY-CZ-B-KJWZFP-20230602-02-03

开开电缆科技有限公司：

根据常州晋陵电力实业有限公司2022年11月份第一批物资采购项目（常州市区设计院代理）公开竞争性谈判采购结果，确定了2023年6月份第二批框架物资（10kV电缆包2）分配方案，现将贵单位的中标情况通知如下：

（共有物资： 2 条，共有金额： 660672.72 元）

（中标清单详见附件）

我方将于本中标通知书发出之日起30日内，依据本项目招标文件、你方的投标文件与你方签订合同。

接到此通知后，请你方于 2023年7月25日前，与电商平台、晋陵电力签订合同（签订合同时需带中标通知书、授权委托书）。同时，根据《招标文件》规定，请贵单位在收到中标通知书，即向招标代理机构——常州常供电力设计院有限公司支付与中标总价相应的中标服务费。

招标人（盖章） 招标代理机构（盖章）

2023年6月25日 2023年6月25日

Notice of Winning the Bid of Jiangsu province

中 标 通 知 书

开开电缆科技有限公司(联系人：黄逸卿，联系电话：15868600037)：

扬州广源实业投资有限公司（扬州广源实业投资有限公司电力物资分公司）天合 220KV 输变电工程所需-控制电缆采购(ZXGS-YZ-B-20231202-029)的招标工作已经结束，根据工程招标投标的有关法律、法规、规章和本工程招标文件的规定，确定你单位为中标人。

我方将于本中标通知书发出之日起 30 日内，依据本工程招标文件、你方的投标文件与你方签订合同。

请你方到扬州广源实业投资有限公司电力物资分公司进行合同谈判并签订合同协议。

你方中标条件如下：

1、中标范围和内容：扬州广源实业投资有限公司（扬州广源实业投资有限公司电力物资分公司）天合 220KV 输变电工程所需-控制电缆采购（详见招标文件）

2、中标价：98.334500 万元

序号	货品	型号及规格	单位	数量	单价（万元）	总价（万元）
1	控制电缆	ZR-KVVP2-22-0.6/1KV 19*2.5	米	7500	0.00468	35.1
2	控制电缆	ZR-KVVP2-22-0.6/1KV 10*2.5	米	6500	0.002693	17.5045
3	控制电缆	ZR-KVVP2-22-0.6/1KV 4*2.5	米	12000	0.001225	14.7
4	控制电缆	ZR-KVVP2-22-0.6/1KV 4*4	米	8000	0.001721	13.768
5	控制电缆	ZR-KVVP2-22-0.6/1KV 10*4	米	2500	0.003915	9.7875
6	控制电缆	ZR-KVVP2-22-0.6/1KV 14*4	米	500	0.005261	2.6305
7	控制电缆	ZRC-KVVP2-22-4*6	米	2000	0.002422	4.844

招标人（盖章）　　代理机构（盖章）

2023 年 12 月 29 日　　2023 年 12 月 29 日

中标通知书

No.ZXGS-2023-TZ-B-WZ-1002-002

开开电缆科技有限公司：

江苏祥泰电力实业有限公司招投标领导小组根据**江苏祥泰电力实业有限公司 2023 年 10 月第二批次项目采购--江苏美好置地有限公司大观园小区 10kV 进线 10kV 电力电缆采购采购**的评审结果，确定了中标方案，现将有关贵单位中标情况通知如下：

工程名称	工程编号	物料编码	材料/设备名称	单位	规格	数量	单价（万元）	总价（万元）	交货时间	地点
江苏祥泰电力实业有限公司 2023 年 10 月第二批次项目采购--江苏美好置地有限公司大观园小区 10kV 进线 10kV 电力电缆采购采购	TZBB2023JR01-006	SG510077614	10kV 电力电缆	千米	ZC-YJV22-8.7/15-3*400	5.6	91.577	512.8312	2023-12-15	泰州
中标价（万元）							512.8312			
项目管理单位							江苏安泰输变电工程有限公司			

请贵单位在本中标通知书发出之日起 30 天内，与项目单位联系，签订技术经济合同。同时，根据本项目《采购文件》的规定，请贵单位在领取中标通知书的同时,向采购代理机构—国网江苏省电力工程咨询有限公司支付与中标价相应的代理服务费（合计 **60026 元**）。

结算价以单价为准，签订合同时严格按照中标价格执行。

采购人：　　采购代理：

江苏祥泰电力实业有限公司　　国网江苏省电力工程咨询有限公司

2023 年 11 月 07 日　　2023 年 11 月 07 日

预 中 标 通 知 书

开开电缆科技有限公司：

江苏茂源电气有限公司 2023 年 10kV 电缆框架采购(ZXGS-2023-YC-B-0502-063)的评标工作已经结束，根据工程招标投标的有关法律、法规、规章和本工程招标文件的规定，确定你单位为中标人。

本次采购流程需通过电商平台(国网智联联系人王秉臻 17898010529)进行线上履约交易结算，本次成交供应商需按照成交结果在省管产业单位电商化交易专区完成供应商入驻、开设店铺、商品上架等工作(电商化交易专区费率 0.4%)。

你方中标条件如下：

1、中标范围和内容：详见招标文件

2、工期：详见招标文件

3、中 标 价：基础计算价*96.70%

4、本通知书是江苏茂源电气有限公司 2023 年 10kV 电缆框架采购预中标通知书，待单个项目实施时出具中标通知书，你方按中标通知书要求至江苏怡宁能源实业集团有限公司（江苏茂源电气有限公司）与我方本次采购文件中明确的内容签订合同。

5、分配比例：50%

招标人（盖章）　　招标代理（盖章）

2023 年 6 月 6 日　　2023 年 6 月 6 日

中 标 通 知 书

标段编号：GJZB2023110010

开开电缆科技有限公司：

连云港市澳瓴置业有限公司的 连云港市澳瓴置业有限公司万象琴岛壹号院小区三、四期配电项目高压电缆及附件、控制电缆、非居低压电缆及附件采购的评标工作已结束，根据工程招标投标的有关法律、法规、规章和本工程招标文件的规定，确定你单位为中标人。

我方将于本中标通知书发出之日起 30 日内，依据本工程招标文件、你方的投标文件与你方签订合同。

请你方派代表于 2024 年 1 月 18 日前至连云港市澳瓴置业有限公司与我方洽谈合同。

你方中标条件如下：

中标范围和内容	连云港市澳瓴置业有限公司万象琴岛壹号院小区三、四期配电项目高压电缆及附件、控制电缆、非居低压电缆及附件采购，具体详见招标文件。		
中标价（元）	3178501.46 元	交货期	自招标人发出《采购订单》后 15 日历天内
中标质量标准	合格。按江苏省电力公司要求，符合《居住区供配电设施建设标准》DGJ32/TJ11-2016 和苏电运检〔2016〕501 号文规定，二者冲突的以标准高的为准。	项目负责人	凌燕芳

招标代理机构（公章）：　　招 标 人（公章）：

法定代表人（签字或盖章）：

2023 年 12 月 19 日　　2023 年 12 月 19 日

Notice of Winning the Bid of Jiangsu province

资格预审合格通知书

通知书编码：2410675329

开开电缆科技有限公司：

国网江苏省电力有限公司无锡供电分公司 2024 年第一次产业物资资格预审审查工作已结束。依据资格预审公告及文件的规定和要求，以及贵单位所报的资格预审资料，经审查、核实，贵单位通过本次资格预审，资格预审结果详见附件：国网江苏省电力有限公司无锡供电分公司 2024 年第一次产业物资资格预审通过情况明细表。

本次资格预审结果应用范围为国网江苏省电力有限公司无锡供电分公司所有产业公司，有效期详见资格预审公告。

招标人（盖章）　　招标代理机构（盖章）

资格预审结果通知书

开开电缆科技有限公司：

镇江大照集团有限公司 2023 年（物资类）采购项目供应商资格预审工作已结束。依据资格预审公告及文件的规定和要求，以及贵单位所报的资格预审资料，经审查、核实，贵单位 10 类别（10kV 及以下电压等级电缆）通过本次资格预审。

本次资格预审结果应用范围为从本资格预审结果通知书发出之日起至2023年12月31日期间镇江大照集团有限公司采用公开招标、邀请招标、公开竞争性谈判、邀请竞争性谈判和询价采购等方式的采购项目。

招标人（盖章）　　招标理机构（盖章）

日期 2023.01.17　　日期 2023.01.17

宿迁万达电力实业有限责任公司 2022 年度物资类项目预选供应商资格预审

合格通知书

开开电缆科技有限公司：

宿迁万达电力实业有限责任公司 2022 年度物资类项目预选供应商资格预审相关工作已结束。我方依据本次资格预审公告及文件的规定和要求，对你方提交的资格审查申请文件以及你单位的有关情况进行了审查、核实。你方资格预审合格。

本次资格预审结果应用范围为宿迁万达电力实业有限责任公司及其所属子分公司，开标时间从 2022 年 1 月 10 日-2023 年 1 月 10 日期间的物资类招标采购项目。

你方预审合格明细详见下表

企业名称	物资小类名称	评审结果
开开电缆科技有限公司	10kV 电力电缆	合格
开开电缆科技有限公司	低压电缆（400V）	合格

招标人（盖章）　　招标代理（盖章）

2022 年 1 月 13 日　　2022 年 1 月 13 日

Notice of Winning the Bid of Hunan & Fujian province

中标通知书

开开电缆科技有限公司：

根据评标委员会的评审结果，贵公司在湖南星电集团有限责任公司 2022 年第一批专车招标采购项目（招标编号：1622ZC1-XD）中被确认为下表所列事项中标人，投标期间所作的一切投标文件及书面承诺均为有效文件。

标包号	分标名称	预估采购金额（万元）	备注
B02 包 1	10kV 电力电缆	2636.68	/

请贵公司在本中标通知书发出之日起 30 天内，携带所有签订合同所需的资料（包括货物清单行报价暨投标报价汇总表（加盖公章）但不限于法定代表人授权书、技术规范、技术图纸等），按照招标文件和中标人的投标文件签订书面合同。

合同签订后，请持已签合同按招标文件约定及时办理本项目投标保证金退还手续。

特此通知！

采购人:湖南星电集团有限责任公司（盖章）

采购代理机构：湖南湘能创业项目管理有限公司（盖章）

湖南湘能多经产业（集团）有限公司企业咨询分公司（盖章）

日期:2022 年 1 月 30 日

招标人联系方式:简何平/13507439572

入围通知书

编号：1622WK1-XDJT-TZ133

开开电缆科技有限公司：

根据评标委员会的评审结果，经招标领导小组批准，贵公司在湖南星电集团有限责任公司 2022 年第一次物资框架协议招标采购（招标编号：1622WK1-XDJT）中被确认为下表所列事项入围单位，投标期间所作的一切投标文件及书面承诺均为有效文件。

序号	分标编号	分标名称	包号	货物名称	单位	未含税单价（万元）	税率	含税单价（万元）	交货日期	交货地点及交货方式
1	KJWZ-A01	湖南星电 2023 年主要物资框架协议	包 24	详见附件	详见附件	详见附件	详见附件	详见附件	匹配单发出之日起 15 天-30 天内	车板交货

贵公司在本入围通知书发出之日起 30 天内，携带所有签订合同所需的资料（包括但不限于法定代表人授权书、技术规范、技术图纸等），按照招标文件和入围单位的投标文件签订书面合同。

特此通知！

招标人:湖南星电集团有限责任公司（盖章）

招标代理机构:湖南湘能创业项目管理有限公司高新分公司（盖章）

湖南湘能多经产业（集团）有限公司企业咨询分公司（盖章）

日期:2023 年 1 月 4 日

招标人联系方式：简何平/13507439572

成交通知书

（采购编号：JSBB-YLJT-WZ2303-GJT-003）

开开电缆科技有限公司：

福建亿力集团有限公司 2023 年第三批次采购项目（公开竞争性谈判）（采购编号：JSBB-YLJT-WZ2303-GJT-003）的评审工作已结束。根据评审委员会的评审推荐结果，经福建亿力集团有限公司采购工作领导小组批准，贵公司被确认为**马銮湾新城孚中央北安置房项目高低压电缆采购项目**的成交人，成交金额为 140.6617 万元（含税）。

请贵公司在本签约通知书发出之日起 30 天内，携带所有签订合同所需的资料（包括但不限于法定代表人授权书、技术规范、技术图纸等），与项目需求单位及国网新能源云技术（福建）有限公司订立书面合同；并根据采购文件规定的时间、费率和方式，将采购代理服务费汇至采购代理机构。合同签订的安排由项目单位另行通知。

采购人：福建亿力集团有限公司

招标代理机构：福建省亿力建设工程有限公司

二〇二三年三月二十四日

Notice of Winning the Bid of China Railway

中标通知书

开开电缆科技有限公司：

你方于 2023 年 09 月 11 日所递交的 2023-2024 年度框架协议第一批竞争性谈判（CRCC-2511W-2023-028）DXDL-01 电线电缆投标文件已被招标人接受，被确定为入围供应商（第一中标人）。

中标含税价：31177159.74 元，税率 13%（大写：叁仟壹佰壹拾柒万柒仟壹佰伍拾玖元柒角肆分）。

请你方在接到本通知书后的 30 日内到我单位与我方签订合同，在此之前按竞争性谈判文件第二章“投标人须知”第 7.3 款规定向我方提交履约担保。

二章方须我

联系人：罗镇

联系电话：18166049131

特此通知。

通知人：中铁二十五局集团有限公司
设备物资集中招标采购中心
（中铁二十五局集团电务工程有限公司）
2023 年 10 月 10 日

中标通知书

开开电缆科技有限公司：

你方于 2023 年 09 月 11 日所递交的 2023-2024 年度框架协议第一批竞争性谈判（CRCC-2511W-2023-028）GYDL-01 高压电缆包件投标文件已被招标人接受，被确定为入围供应商（第一中标人）。

中标含税价：11045881.46 元，税率 13%（大写：壹仟壹佰零肆万伍仟捌佰捌拾壹元肆角陆分）。

请你方在接到本通知书后的 30 日内到我单位与我方签订合同，在此之前按竞争性谈判文件第二章“投标人须知”第 7.3 款规定向我方提交履约担保。

联系人：罗镇

联系电话：18166049131

特此通知。

通知人：中铁二十五局集团有限公司
设备物资集中招标采购中心
（中铁二十五局集团电务工程有限公司）
2023 年 10 月 10 日

China Railway 25th Bureau Group Co., Ltd

中铁十一局集团第六工程有限公司温州市域铁路 S1 线一期工程灵昆车辆段 B 标段项目经理部

电缆电线采购中标通知书

致开开电缆科技有限公司：

你方于 2023 年 5 月 5 日所递交的中铁十一局集团第六工程有限公司温州市域铁路 S1 线一期工程灵昆车辆段 B 标段项目（招标编号：CR1106-JC-2023-03，物资名称：电缆电缆，包件号：DZ-01）投标文件已被我方接受，按照公开、公平、公正、择优的原则，经评标委员会评审研究决定，贵公司被确定为中标单位。

中标价：6890882.12 元。

请贵公司收到中标通知书 30 天内到浙江省温州市洞头区灵昆街雁宵路与我方签订合同，在此之前按招标文件第二章“投标人须知”第 7.3 款规定向我方提交履约担保，否则视为主动放弃处理。

特此通知。

中铁十一局集团第六工程有限公司温州市域铁路 S1
线一期工程灵昆车辆段 B 标段项目经理部
2023 年 5 月 15 日

China Railway 11th Bureau Group Sixth Engineering Co., Ltd

List of companies for government cable procurement projects

- 台州通联供应链有限公司
- 温岭市建筑材料贸易有限公司
- 南通市卓璟贸易有限公司
- 江西汇联贸易有限公司
- 福建省建筑材料设备有限责任公司
- 济南城市照明工程有限公司
- 宁德市城建贸易有限公司
- 义乌市城投贸易有限公司
- 义乌市市场发展集团有限公司
- 金华市城市建设投资集团有限公司
- 金华市交通投资集团有限公司
- 金华市金东城市建设投资集团有限公司
- 金华市婺城区城市发展控股集团有限公司
- 永康市城市建设投资集团有限公司
- 浦江县城市建设投资集团有限公司
- 丽水市城投贸易有限公司、丽水元拓物资有限公司
- 丽水市文化旅游投资发展集团有限公司
- 丽水市大花园贸易有限公司（丽水文旅下属单位）
- 丽水市莲都区城乡建设投资集团有限公司

Notice of companies for government cable procurement projects

入围通知书

采购项目	温岭市建筑材料贸易有限公司 2024～2026 年度电缆品牌库入围
采购编号	CC124A04033
采购单位	温岭市建筑材料贸易有限公司
代理机构	台州诚创招标代理有限公司
入围单位	开开电缆科技有限公司
入围日期	2024 年 04 月 15 日
入围内容	本项目为温岭市建筑材料贸易有限公司 2024～2026 年度电缆品牌库入围采购，具体要求详见招标文件。
合同签订	采购人与入围人应当在《入围通知书》发出之日起 30 日内签订采购合同。入围人拖延、拒签合同的,将被取消入围资格。

采购单位	代理机构
采购单位（盖章）：	代理机构（盖章）：

签发时间：2024 年 4 月 15 日

入选通知书

吉安城投建设监理有限公司受江西汇联贸易有限公司的委托，对江西汇联贸易有限公司关于强电电线电缆类材料征集项目（项目编号：JACTJL-内采字【2024】063 号进行白名单征集。经征集小组评定，采购方确定，征集结果如下：

采购编号	项目名称	单位	数量	入选单位
JACTJL-内采字【2024】063 号	强电电线电缆类材料	项	1	开开电缆科技有限公司

请在收到本通知书之日起三十日内与采购单位联系，无正当理由拒不入选征集，将根据相关规定追究法律责任。

采购人（盖章）
江西汇联贸易有限公司

招标代理机构（盖章）
吉安城投建设监理有限公司
日期：2024 年 7 月 3 日

宁德市城建贸易有限公司

品牌供应商入库通知书

供应商准入编号：（A 类）067

开开电缆科技有限公司 有限公司：

经对贵司提供 开开 品牌入库材料审核无误，现通知贵司入围我公司供应商品牌信息库供应商，请遵守品牌供应商准入承诺书相关标准，在收到入库通知书后五个工作日内将入库履约保证金伍万元汇入指定账户：宁德市城建贸易有限公司，兴业银行宁德分行 131010100100236033，履约保证金规定时间内应全额转入，否则将视为放弃入库。缴纳保证金后配合营销部与厂家签订《产品代理合作框架协议》书，待《产品代理合作框架协议》盖章送回后方可正式入库。《产品代理合作框架协议》到期贵公司可以申请退还入库履约保证金或续签。

特此通知，顺祝商祺！

宁德市城建贸易有限公司
2024 年 9 月 [illegible] 日

Notice of companies for government cable procurement projects

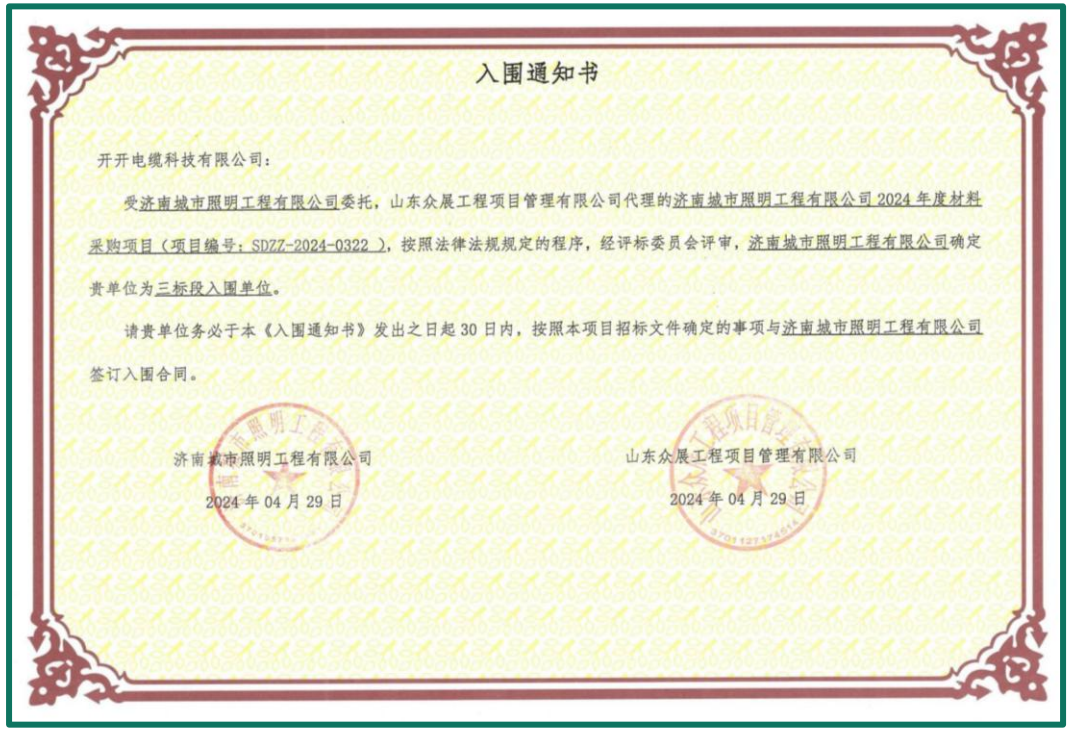

入围通知书

开开电缆科技有限公司：

受济南城市照明工程有限公司委托，山东众展工程项目管理有限公司代理的济南城市照明工程有限公司 2024 年度材料采购项目（项目编号：SDZZ-2024-0322 ），按照法律法规规定的程序，经评标委员会评审，济南城市照明工程有限公司确定贵单位为三标段入围单位。

请贵单位务必于本《入围通知书》发出之日起 30 日内，按照本项目招标文件确定的事项与济南城市照明工程有限公司签订入围合同。

济南城市照明工程有限公司　　山东众展工程项目管理有限公司

2024 年 04 月 29 日　　2024 年 04 月 29 日

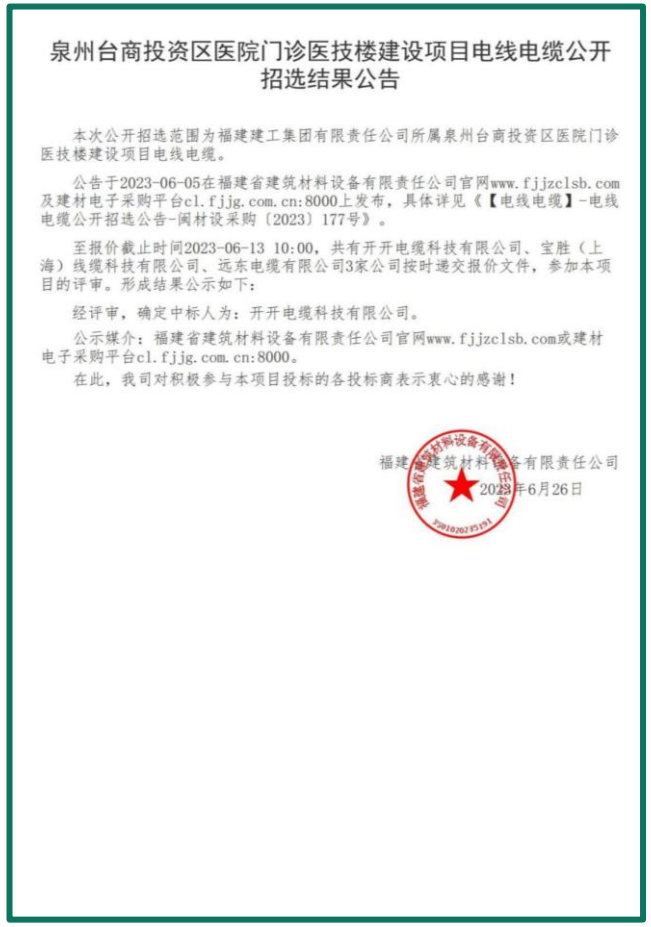

泉州台商投资区医院门诊医技楼建设项目电线电缆公开招选结果公告

本次公开招选范围为福建建工集团有限责任公司所属泉州台商投资区医院门诊医技楼建设项目电线电缆。

公告于2023-06-05在福建省建筑材料设备有限责任公司官网www.fjjzclsb.com及建材电子采购平台cl.fjjg.com.cn:8000上发布，具体详见《【电线电缆】-电线电缆公开招选公告-闽材设采购〔2023〕177号》。

至报价截止时间2023-06-13 10:00，共有开开电缆科技有限公司、宝胜（上海）线缆科技有限公司、远东电缆有限公司3家公司按时递交报价文件，参加本项目的评审。形成结果公示如下：

经评审，确定中标人为：开开电缆科技有限公司。

公示媒介：福建省建筑材料设备有限责任公司官网www.fjjzclsb.com或建材电子采购平台cl.fjjg.com.cn:8000。

在此，我司对积极参与本项目投标的各投标商表示衷心的感谢！

福建省建筑材料设备有限责任公司

2023年6月26日

Promise

The product quality is qualified.

Quality monitoring of the whole production process and traceability

Warranty

1year
During the warranty period, if there is any quality problem in the product itself, the company is responsible for free repair or replacement

After-sales service

Provide after-sales technical support.

2025

THE END

Feix
Division Manager of the Overseas Dept
Tel: +86 15868600198； +86 18152357505
Email: felix@cn-cable.com

Kaikai Cable Technology CO., LTD
No.388 Changpu road Sanjia street, Taizhou bay new district,Taizhou city, Zhejiang, China.
www.cn-cable.com

WIN - WIN